Контрольный экземпляр

Массе а мехкий пролетареш, вІашагІкхета!

СЕРДАЛО

СОВЕТСКИ СОЮЗА КОММУНИСТИЧЕСКИ ПАРТЕ НОХЧ-ГІАЛГІАЙ ОБКОМА, НОХЧ-ГІАЛГІАЙ АССР ЛАКХЕХЬАРЧА СОВЕТЕИ МИНИСТРИЙ СОВЕТЕИ ОРГАН

«СВЕТ» Орган Чечено-Ингушского обкома КПСС, Верховного Совета и Совета Министров ЧИАССР

Газет арадувл 1923 шера денз ★ ШИНАРА, 15 СЕНТЯБРЬ, 1987 ШУ. ★ № 111 (7457). ★ Мах 3 кеп.

ДЕША ДАЙ ХИЛА!

СИЙЛАХЬ-БОККХАЧА ОКТЯБРА ЮБИЛЕЙ СИЙНА ТІАИЙЦА ДЕКХАРАШ ДИЗЗА КХОАЧАШДЕ

«Советски пайчахьалкхен экономически а социальни а прогресса новкъа лоархІаме гІулакх хинна дІаоттаргда Сийлахь-йоккха Октябрьски социалистически революци яьнна 70 шу дизар. Цхьаккха шеко яц, советски халкъ къахьегама толамашца вай общества вахара еррига оагІонаш эргаяьха тоаярца накъагІоргда цу сийлахьча денна.

КПСС Центральни Комитето тІахьех хІара советски къахьегамхо, миччахь болх беш ма вар аьнна, Ерригсоюзни социалистически яхьа доакъошхой мугІарашка отта, пятилетка къахьегама фронта хьинаре бІухо хила, ше болх беш волча моттиге юкъарча гІулакха дизза дакъа юкъедахьа», — аьннад КПСС Центральни Комитето Советски Союза къахьегамхошка даьча кхайкарал тІа.

Парте XXVII съездей цул тІехьагІа хиннача КПСС ЦК Пленумнийн решенеш кхоачашъяра, Сийлахь-боккхача Октября 70 шу дизара баха ма боагІара накъабахара деррига низаш тІадерзадаьд Нохч-ГІалгІайчен къахьегамхоша. Цар лаьрхІад планал совгІа промышленни производство дегІайоалае. Боахам делабара кердача методех пайда эцара, экономически методаш юкъейоалаяра, объединенеш а предприятеш а йиззача боахама расчета тІа, шоаш шоашта финансировани ярга, самоокупаемостага яхара чотагІа производства рентабельность айе, арахеца продукци дикагІа хилийта.

Октября юбилей сийна ишта докхий декхараш тІаийцад республикна агропромышленни комплекса къахьегамхоша а. Интенсивни технологеш, боахама чура расчет, къахьегам вІаштІехьбаккхара а цох мах телара а коллективни формаш юкъекхувлара чотагІа ялат, дулх, шура, кхыйола юртбоахама продукци дукхагІа яккха дош деннад цар.

Цудухьа хІара партийни комитета, юххьанцарча организаце керттера декхар да карарча шера декхараш кхочашдар Іалашделга, экономически а социальни а даькъе толамаш доахалга, Сийлахь-боккача Октября 70 шу дизара сийна хетаяь яхь цу гІулакха тІаерзаелга.

ЧІоагІа лоархІаме да пятилетка шин шера план из деза цІей хьатІаотташ кхоачашъяра оарцагІъяьннача хьалхалаттача коллективай, болхлой партийни йоакхо яр, теркам тІабахийтар. Уж тайпа декхараш тІаийцад республикерча кхойтта эзар къахьегамхочо. ХІаьта царех дукхагІчар шоаш денна дош чІоагІа а леладу. Масала, Октября цІей хьатІакхоачаш планал совгІа 87 эзар тонн мехкдаьтта даккха лаьрхІадар «Грознефть» объединене коллективо. Укх деношка боккха кхаъ кхаьчаб республика мехкдаьттахошкара: заданел совгІа 95 эзар тоннал дукхагІа «Іаьржа дошув» а конденсат а, 93 миллион кубометр газ яккхай пар. Цхьаьна предприятеш хьатІадоагІача шера чотагІа къахьегаш я. Царех я бурув деттача балхий Малгобекски управлени, «Старогрознефть» НГДУ. Юбилейни социалистически декхарех лоархІабу «Грозтрубопроводстрой» треста болхлой а. «Ананьев-Богоруслны» яхача газопровода компрессорни станце шоллагІа аргІа йиллача ханал хьалха хьалъяьлькхай цар. Октября сийна лелаеча социалистически яхьа дика толамаш даьхад «Союзспецстрой» треста ПМК-4 гІишлонхоша. ХІаьта юбилей хьатІаотташ пятилетка шин шера план кхоачашъе лаьрхІа хинна произволства дукхха новатораш хьатІадоагІача шера чотагІа къахьегаш ба. Царех я Нохч-ГІалгІай гІишлон управленена чуйоагІача СМУ-6 Р. Сайфутдинова а СМУ-8 Х. Эльбиева а кулгалду бригадаш, «Чечинтранс» ПАТО Б. Бурдынюк керте латта водителнй бригада, дукхха кхыбараш.

Цхьабакъда, хІанз а кІезига яц юбилейни декхараш кхоачашдара еррига таронаш оарцагІа ца йоаха коллективаш. Цар бехкагІа республика царех лоархІа ца яр кхерам болаш хьал эттад хІанз. Къастта из ала доагІа договорни поставкаш яра задани кхоачаш ца еча «Грознефтеоргсинтез» объединене коллективах, капитальни гІишлошъяра бархІ бетта план 85 процент мара кхоачаш ца яьча республика гІишлонхоех. ЧІоагІа сагото яйташ хІама да социально-бытовой гІулакхашта эша объекташ хьалъелга ледара латташ хилар.

Дукха колхозаш а совхозаш а, бІарча районаш я пайчахьалкхенга духх, шура, кхыйола юртбоахама продукци йохкара планаш а юбилей сийна тІаийца соцнализтически декхараш а кхоачаш ца деш.

Уж а цу тайпара кхыдола а кхоачамбоацараш дукхагІча даькъе нийсденнад цхьайола партийни, советски, боахама органаш перестройка еча хьинаре юкъе ца яхарах. Халахете а, дукхха моттигаш нийслу шоаш перестройкана тІехьа ба, яхаш даьсса хабараш а дувцаш, доагІар хІа аьнна хьадеххаше, хьинарегІа болх белга хьадеххаше, гІалаташ дувлийтара, планаш а социалистически декхараш а кхоачаш ца дара «объективни» бахьанаш техкаш, хаоттама берриг бехк дІатІабилла гІерташ цхьаболча кулгалхоша леладер дІахо ла йиш яц. Долче, планаш кхоачашъяра, бухсоцдаш де лаьрхІачунга кхачара къахьегамхой оарцагІбоахаш беча балхага хьежжа мара перестройка яра мах бе багІац.

Цудухьа хІара партийни организаце тахан лехаеза Октября юбилея сийна тІаийца докхий декхараш дизза кхоачашдара, наьха къахьегамен политически хьинар айдара керда таронаш. Из дара оарцагІваккха веза хІара коммунист, перестройка сихагІа чакхъяккхар, вай дІахьалхашкахьа ухалга сихдар шийга кхоачаш да, аьнна хеташ мел вар.

Массанахьа — общественни вахаре, производстве — коммунистий авангардни лоархІам айбар партийни комитетий, юххьанцарча организацей керттера гІулакх а хинна дІаотта деза.

ТІаккха предприяти, колхоз е совхоз, цех а ферма а, участок е бригада, цхьаккха саг хила йиш яц Сийлахь-боккхача Октября 70 шу дизара сийна тІаийца сооцнализтически декхараш дизза кхоачаш ца деш. Юбилей хьатІанхача йисар кІезига ха я. Цудухьа геттара лоархІаме да тІехьадисар дІа а доакхаш, еррига таронех пайда а эцаш, массане массанахьа хьинаре къахьегар.

— Сийлахь-боккхача Октября цІей кердача толамаша дездар — хІара къахьегамхочун сийлен декхар.

19 сентябре — коммунистически субботник

КХОЬЬЧА МАТЕРИАЛИЙ ЧОТАГІА

Укх шера хьалхарча бетташка паччахьалкхен план кхоачаш а да еш, тІехьаюсачарех яр Назрановски трикотажни фабрика коллектив. Пятилетка хьалхарча шин шера план Сийлахь-боккхача Октября 70 шу дузача юбилейга кхоачашъяра докхий декхараш тІанйцача цо еррига ший таронаши кхоачамаши оарцагІдаьхар. Цудухьа деррига технико-экономически хьокхамий бархІ бетта план тІехкхоачашйир фабрика болхлоша. ПланагІа лаьрхІачул совгІа дар тийгар 138 эзар барзкъа.

Сийлахь-боккхача Октября 70 шу дузача юбилей сийна коммунистически субботник дара москвичаша дІайолаяь инициатива хьаллоацаш митичгаш хилар Грозненски консервни завода еррига цехашка. Из дика гІулакх массане къоабалдаь хьал а лаьца, 12 — 13-чен-сентябре коммунистически субботник де лаьрхІар цар цу дезача цІейна хетадаь. Шоатдийнахьа коммунистически субботнике дакъа лоацаш хилар предприяте берриг болхлой, инженерно-технически болхлой, гІуланхера нах. Цар цу дийнахьа хьадир 40 эзар барзкъа, вокх деношка юкъера лаьрхІача 35 эзар мара барзкъа да деча. Инженерно-технически болхлойи гІуланхера нахи хилар предприяте коа, гонахьарча моттигашка лостам беш.

Кхольча материалий чотагІа 12 сентябре къахьегаш хилар йиъ бригада. Царех я Лолохоева Люба, Комурзоева Фатима, Куркиева Марем, Тоутиева Люба керте латтача бригадай коллективаш. ХІаьта кходьча металлах хІамаш тегача машинашта эша запасной оатхалаш хьаеш хилар коммунист, мастера Берсанов Хьажмурдас кулгалдеча участка коллектив.

Коммунистически субботнике дакъа лоацаш хиннача еррига дехаша, шоаш цу дийнахьа даькхха шиъи ахи эзар сом алапи Машара фонда юкъедахийтар.

●

ЛАЬРХІАР ЧАКХДОАККХ

Укх шера 19 сентябре Сийлахь-боккхача Октября 70 шу дузача цІейна хетадаь коммунистически субботник дара москвичаша дІайолаяь инициатива хьаллоацаш митичгаш хилар Грозненски консервни завода еррига цехашка. Из дика гІулакх массане къоабалдаь хьал а лаьца, 12 — 13-чен-сентябре коммунистически субботник де лаьрхІар цар цу дезача цІейна хетадаь. Шоатдийнахьа коммунистически субботнике дакъа лоацаш хилар предприяте берриг болхлой, инженерно-технически болхлой, гІуланхера нах. Цар цу дийнахьа хьадир 40 эзар барзкъа, вокх деношка юкъера лаьрхІача 35 эзар мара барзкъа да деча. Инженерно-технически болхлойи гІуланхера нахи хилар предприяте коа, гонахьарча моттигашка лостам беш.

Кхольча материалий чотагІа 12 сентябре къахьегаш хилар йиъ бригада. Царех я Лолохоева Люба, Комурзоева Фатима, Куркиева Марем, Тоутиева Люба керте латтача бригадай коллективаш. ХІаьта кходьча металлах хІамаш тегача машинашта эша запасной оатхалаш хьаеш хилар коммунист, мастера Берсанов Хьажмурдас кулгалдеча участка коллектив.

Коммунистически субботнике дакъа лоацаш хиннача еррига дехаша, шоаш цу дийнахьа даькхха шиъи ахи эзар сом алапи Машара фонда юкъедахийтар.

КХАШКАРЧА БАЛХИЙ — ЦІЕНХАШТТА ЙОАКХО

ДІадахача пІаьраска дийнахьа КПСС Нохч-ГІалгІай обкоме дийцад республика боахамашка гуйрийнарча кхашкарча балхий темпаши дикали лакхъяра, Іангара дахара хьайбаш кийчдара дешаш.

Гулбеннарашта хьалхашка, хІаьта царна юкъе бар КПСС горкомийн райкомийн юртбоахама отделий заведующеш, доккхийча боахамий партийни комитетий секретараш, хІаьта ишшта НГІАССР Госагропрома цехови парторганизацей секретараш, къамаьл дир КПСС Нохч-ГІалгІай областной комитета шоллагІча секретара Д. Г. Завгаева.

ХІанз кхашка деш латтача балхий анализ йир цо, къаьстта теркам тІаззар цу даькъе цхьайолча районий, колхозий а совхозий а кулгалхошеи юрта боахама специалисташеи дувлийтача цІенхаштгарча гІалаташта.

Ишшта белгалдаьккхадар доакъар Іалашдара тампаш, масала, соахка хиннарел эсалагІа йолга, из бахьан долаш йоагІачул холуш кІезигагІа йол Іалашъю Ачхой-Мартановски, Грозненски, Наурски, Надтеречни, Сунженски районий боахамашка. Цунца цхьана массанаҳьа хІана яц аьнна йолаш я наькъа йистошка, сангарийн оросителийн йистошка, аьттув боацача кхьча моттигашка шин-шегІа хьалтІаювлача бакхий чотагІа из дукхагІа Іалашъяра таронаш, хІаьта мангалхой-м гургбац укхаза...

Соахкарчул дикка кІезигагІа да аргІаш а дакъ дІаоттадаь ча а. Краснодарски крае баха ба хІанз цхьадолча вай боахамий викалаш, цигара 50 эзар тоннал кІезигагІа доацаш из доакъар Нохч-ГІалгІайчене хьакхоачаде дезаш ба уж. ШоллагІа бутт ба уж балхаш дІадоладаь, хІаьта боахамашка хьакхаьчар-м 3 эзар тонн ча мара дац. Оттадаь декхар кхоачашдара кхы а мел ха эшаргъя лархІа хала дац, нагахьа санна хьалха хиннача темпашца болх бой.

Белгалара сагото йойташ ба силос кийчъяра лелам. Нагахьа санна цун дукхал плановичунна гарга яле а, дикагІа хиларга дог доахийташ да моша доакъар: кІоагаш чу йиллача силоса кхоалагІа дакъа гаргта дар мара дац карбомид теха, вож запасаш дукхха а эсалагІа я.

Гуйрийнара культураш дІаера лаьтта кийчдара а зябь ахара а темпаш лоха я. Уж балхаш дара араькхаяц ерриг а йолаш йола техника, шин сменагІа болх белга вІаштІехьдаьккхадац, хІаьта из бахьан долаш аханза улл кхы а 50 эзар гектар гаргта лаьтта. Дика ховш да лаьтта ханнахьа кийч ца дарах хургболча хьувкъамах 15—20 процент бовлга. Хьагуча хьалах, карарча шера урокех пайда эцара терко яьяц цхьадолча боахамий кулгалхоша. Цу хьале тІагІерттагІа а принципиальнегІа а хила мегаргбар хила дехкарийла а бар колхозийн совхозийн партийнн организацей секретараш, коммунистий вожакаш. Хала хете а денале йоаца позицн лаьцай цар. боахама кулгалхошца къовсабала лоархІабац.

Во лел гІулакхаш фуца Іалашо еча а, хаоттама хьалаш санна йолча цхьаккха тайпарча объективни йоацача факторех цун запасаш тийша еце а. Ишшта. Сунженски района боахамашка таханарча дийнахьа долаш дола цхьоалагІчеи шоллагІчеи классагІара фу эшачох 26 процент дар мара дац. Кхы дикагІа хьал дац Шалински, Сунженски, Грозненски, Гудермесски районий колхозашкеи совхозашкеи. Эшачох аханега а дІакхачац цига долаш дола кондиционни фу.

Къаьстта терко е езаш да хьайбаш кхоаба фермаш Іанга кийчъяра балхаш а. Цхьайолча моттигашка «тІехьагІа», яхаш гаьнадоах уж, хІаьта хаоттам-м моллагІча минуте а талха ма тарлой...

КПСС Нохч - ГІалгІай обкома организационно - партийни балха отдела заведующе А. В. Шаршавыха гулбеннарашта дІайовзийтар юххьанцарча партийни организацешкарча отчетно - хоржамий кампане керттера итогаш, теркам тІаззар собранешка коммунистий хьинар эшшача тайпара лакха ца хилара, документаци кийчъеча дувлийтаца гІалаташта. КПСС ЦК комиссе проверка еча хана гучаяьхача партийни взносаш дІателаш КПСС Уставо дІадехар телхадеш хиннача моттигашта.

Укх тІехьарча шерашка арахеца продукци дикагІа хилийтара тІаерзаяь духха мероприятеш чакхйоах Нзрановски трикотажни фабрике. Брак йола швейни изделеш чакх да ялийтара бола тІахьожам чІоагІбаьб

Цу лостамагІа дика ка йоалаш къахьег коммуниста Аушева Мадинас кулгалдеча шоллагІча цеха коллективо. ТІахьожама болх къаьстта дика вІаштІехьбаккхаб ОТК йоккхагІйолча контролера Леймосва Розас.

СУРТА ТІА: (аьрдехьара аьттехьа) ОТК йоккхагІйола контролер Р. Леймоевай шоллагІча цеха начальник М. Аушеван тийгача барзкъашка хьожаш ба.

Л. АБДУРЗАКОВА сурт.

КПСС ОБКОМЕ

Укх шера 11 сентябре чакхъяьнначя КПСС обкома бюро заседане дийцар сомий а хьаса а коллективни бешамаш лелаяр республике кхы дІахо а дегІадоаладара, КПСС ЦК цу хьакъехьарча соцамаша дІадехарашка хьежжа, цу балхара кхоачамбоацараш дІадахара дош.

Белгалдаькхад, республика городашка а болхлой поселкашка а баха къахьегамхой сомий а хьаса а коллективни бешамашца Іалашбара болх дикагІа дІабодаш хилар. ХІанз коллективни бешамаша дІалальцад 1462, 67 гектар лаьтта, из тІачІоагІдаьд 26500 дезала.

Сомий а хьаса а бешамий товариществаш юртбоахама продукци яккхара кхы тІа бола боккха хьаст а хинна дІаэттай. Из продукци хьачулучарна къахьегама стимулировани яра а царна новкъостал дара а царга гІишлон материалаш, консервирован яра эша ногІараш, автошинаш, удобренеш, ядохимикаташ йохкар вІаштІехьдаькхад. Дукхха-ча товариществашка хьалъяьй автобусни остановкаш, практикана юкъедоаладаьд гурахьен бІаьстийи обработка яр.

Цунца цхьана сомий а хьаса а коллективни бешамаш дІателачеи лелаечеи хІанз а цІенхашта гІалаташ нийслу. Республика дукхха-ча районашка, город Грозне бешамаш тІа-гІа дукхагІа хилийтара заданеш кхоачашъяц. Ишшта. Надтеречни районе укх тІехьарча шин шера коллективни бешамашта лаьрхІа цхьаь цаІ гектар лаьтта деннадац, ши гектар мара деннадац Назрановски районе. Кхоачам болаш дац нах бешамашка эшача цІеношца Іалашбар а. Во латт аьта кхера, жагІа. гІум йохкар, из бахьан долаш уж эцача цхьаца зуламаш деш моттигаш хул. Гаьнна кхоачам болаш дац бешамаш лелаераш дІадувча фупа, дІайогІача материалана, удобренешца, ядохимикаташца Іалашбар.

Эсала пайда эц бешамаш лелаерий кооперативий доакъашхошкара продукци дІаэцара таронех, каст-каста нийслу дика сомаши бабцадаараши дІаэца ца тугаш моттигаш. ЙоагІ-йоагІача ханага хьежжа, маьхаш нийсдара дешаш сихха къестадац.

Бешамаш йол-йолча моттигашка лаьрххІача тикийн пунктийн сеть шерлац. БоагІача тайпара теркам тІабахийтац наькъаш дахкара, территори чуерзаяра, нах хиндеи электроэнергецен Іалашбергбола дешаш къоастадара. Дукха бехкаш доах наха шоай транспортни, медицинскн, санитарни гІулакхаш во кхоачашдара, телефонни бувзамца Іалашбара, эшаш дола справочни литература эца моттиг ца хилара.

КПСС горкомашта, райкомашта, НГІАССР Госагропрома, министерствашгеи ведомствашгеи, горрайисполкомашта тІадиллад сомий а кхыйола а коллективни бешамаш лелаяра хьакъехьа республика Министрий Совето тІаийца решенеш хьадда кхоачашъяр вІаштІехьдоаккхилга, цу ГІулакхага лоархІамеча социально-экономическин политическин дехкарга санна хьожа а хьожаш.

Хьайбай доакъара база чІоагІъяра тІаберзабаь КПСС Гудермесски горкома организаторскин политически болх бийцаб.

Белгалдаькхад, парте горкомо цу лостамагІа болх белга. Цох хьахиннар — карарча шера сенаж, силос кийчъяра боарамаш, лакхденнад, кІеззига айеннай кийчдеча доакъарий дикал.

Цунца цхьана парте Гудермесски горкома организаторскин политически балхо овлангара денз хувцам бац доакъар кийчдеча даькъе. Цхьайолча партийни организацей, боахама кулгалхойи специалистийи балхацара дІаяьнналц инертность, доакъар кийчдеча эттача хьала критически мах ца бар.

Доакъара база чІоагІъеча эсала пайда эц боахамий производственни потенциалах, кІезига да лаьтташка хий дуллаш дІадахийтача рузкъаех хьахулар. Деррига-ча боахамашка хІана дац аьнна доакъара культурай хьувкъам проектничунга дІакхачац. Хилийта йиш йоаца мелал гойт хьайбаш дукха белок йоаллача доакъарца Іалашдеча. Из проблема кхаш дІадера структура, эсала пайда эц соя, горох, рапс, кхыйола культураш хьалхеяра интенсивни технологех. Хьайбашта кІезига лу тІехшерра прогрессивни технологи юкъейоалае. лакха белкови доакъар дукхагІа кийчдара къаьстта теркам тІабахийта, доакъар кийчдара материальни база чІоагІъе, цун технически боарам лахбе, дикала тІахьожам лоатта-бергбола эффективни система хьае, района деррига боахамашка экспресс-лабораториеш хьаяра де дезараш де.

Бюрос ишшта парте горком, горисполком, совхозий кхххьанцара парторганизацеш доакъар кийчдеча хьалда де дезараш де а организаторски массово-политически болх тоабе а дехкарийла яьй. Коммунистий авангардни лоархІам лакхбара духьа отчетно-хоржамий кампаней таронех бизагІа пайда эца. Коммунистий отчеташка ладугІара, царца индивидуальни собеседованеш яра гІулакха гракгиковать де, доакъар доаккхача производства система еррига звеньяш квалифицированни кадрашца чІоагІъе, дикагІолча боахамий базе уж юхкийчелга вІаштІехьдакхха. Социалистически яхь вІаштІехьйоакхача долча кхоачамбоацараштеи цун хьокхам лакхбараи теркам тІаоза. Доакъар кийчдерашта къахьегара, быта, салаІара эшаш дола хьалаш хьаде.

«Сийлахь - боккхача Октября 70 шу дизара хетадаьча коммунистически субботника кийчо яра, из 1987 шера 19 сентябре чакхдаккхара» дешага хьежар.

Белгалдаькхад, республика къахьегамхоша шоаш цу перестройкана юкъе дакъа лоацаш хилара уйла а йолаш КПСС XXVII съезда решенеш вахаре кхоачашъеча беркате болх белга. Парте хьалхашка оттадаьча дехкараша гІулакхаца жоп а луш станце Грозный локомотивнин вагоннии депой болхлоша, инженерно - технически болхлоша, гІулакхерча наха Сийлахь - боккхача Октября юбилейна хетадаь 1987 шера 19 сентябре коммунистически субботник де аьнна инициатива еннай. Цу дийнахьа цар тІехлакха къахьегама овсарле йолаш болх бе а, хІаьта хьадаькхар шийталагІча пятилетка фонде дІачудахийта а лаьрхІад. Машиннаькъахой патриотически инициатива раьза а болаш хьаллацаи Октябрьски бурув тохара балхий управлене, «Старогрознефть» НГДУ-с, ишшта республикерча кхыча хьалха латтача коллективаш.

Социально - экономически дегІакхувлилга сихдара йола парте планаши берригача балха перестройка яри шерра хьаллацара къаьгга дола тешал санна, Сийлахь - боккхача Октября 70 шу дизара боагІача тайпара накъабахха чІоагІа гІертилга санна из почин а, лоархІаш КПСС обкома бюрос могайир станце Грозный локомотивнин вагоннии депой, республика кхыйолча къахьегама коллективий болхлой, ИТР, гІулакхерча наьха Сийлахь-боккхача Октября юбилей сийна 19 сентябре коммунистически субботник чакхдакнхара йола инициатива.

КПСС горкомашта, райкомашта, партийни, профсоюзни, комсомольски организацешта, предприятей, учрежденей кулгалхошта хьалхадаькхад, патриотически инициатива хьаллацара, из дІайоаржаяра, субботнике тІехлакха къахьегама овсарле хургйолаш социалистически яхь вІаштІехьъяккхара, цу дийнахьа кхоьяча ресурсашца болх бергболаш экономе резерв лаха коллективаш оарцагІъяхара шерра организаторскин политическин болх бе: халкъа боахама деррига дакъошка, хІара балха моттиге лакха къахьегама овсарле а йолаш болх белга Іалашдара эшаш дола организационно - технически, идеологически де дезараш де.

Халкъа депутатий Советий горрайисполкомаша нах баха моттигаш, предприятей, учрежденей, организацей территореш тоаяра, санаторни хьисапе цІенъяра, гаьнаши кІотаргаши дІайогІара хьадда боарамаш белгалдаха а, болх чакхбаккхара Іалашо е а еза.

Республикански газетий редакцеша, телевиденеи радиовещанеи НГІАССР Госкомитета коммунистически субботника еш йола кийчоп из чакхдаккхари шерра хьагойта, Сийлахь - йоккхача Октябрьски социалистически революце 70 шу дизара сийна социалистически декхараш толаме кхоачашдара беча хьинареряа балха лоархІам хьахьохха беза.

КПСС обкома бюрос ший заседане августовски хьехархой конференцей доакъашхоша яь критически замечанеши предположенеши кхоачашъяра йолча порученей перечень а чІоагІйир, ишшта кхыдолча дешашка а хьежар.

ВАЙ—ИНТЕРНАЦИОНАЛИСТАШ

КЪАМАНДАР А ИНТЕРНАЦИОНАЛЬНИДАР А ВІАШИ НИЙСА ТАРДЕ

УЖ МОЛЛАГІЧА къамех бале а, советски наьха башха-дика оамалаш я коммунизма гІулакха боарам боаццаш мутІахьа хилар, социалистически патриотизм а, интернационализм а, къахьегамех общественно - политически хьинар а долаш хилар, кхыбараш лоалла лоаттабарцеи боацабарцеи, къаман а расови а предрассудкаш-ца цІаккха машар ца хилар, дерригача мехкашкарча къахьегамхошца классови барт-цхьоагІо хилар. Цхьан хана кІеззига мара бовцаш хинначу коммунисташта дагаьяллача интернационализмах, вай мехкарча дерригача доккхийча а кагийча а къамех миллионаш а, миллионаш а болча наьха дегашка дижа хІама, цар хІара деннарг гІулакх хиннад дегІаенача социализма хьалашка. ДукхагІа болча советски наьха оамалех дІедаккха йиш йоаца хІама хиннад интернационализмах, долче, вай халкъа интернационалистски кхетам дІахо а кІоаргбара мел эша объективни субъективни фактораш я вайцига. Коммунизм хьаяра хІанзарча хан-юкъа къаьстта лоархІаме да, уж моллагІча къамех бале а, берригача къахьегамхой юкъарсоветски, халкъа юкъара саххетам чІоагІбалар.

СССР-ерча доккхийча а кагийча а къамий викалех йоахка цІена дог-уйлаш, къаман а бІарчча хьаийцача советски а доккхал делга хьахиларо тешал ду коллективизм, интернационализм, социалистически Даьхе дукхавезар, коммунистически идеалашта тешаме хилар санна йола Іалаьмате дика оамалаш советски сага саххетам чу чІоагІъенна хилара.

Шийна теркам тІаувзаш да, советски наьха алхха общественни саххетаме уж уйлаш чІоагІъенна Іийна ца хилар. Уж кІоаргга чуенна хІара сага саххетам чу, психологене а морала а, хІара къахьегамхочун вахара хьисапа. Вай халкъа кхелаш цаІаш хилар, социалистически вахара хьисапа мировоззренчески принципаш цаІаш хилар юкъарчел доаццаш гучадоал советски сага саххетам чу.

«Тха университет — дукхача къамех болча наьха бокха дезал, цига дешаш ба 25 къамах бола студенташ, — доккхал а деш республика берригача кагирхой цІеларІа хьахкайкадир НГІАССР хьахинна 50 шу дизара хетаьяча КПСС обкома а НГІАССР Лакхехьарча Совета а торжественни заседане ше къамаьл деш Нохч - Палгіай лаччахьалкхен университета студенткас Э. Чапановас. — Цу тайпара хІама духхьал тха вуза хинна Іац. Моллагіча промышленни предприяте, колхозе е совхозе шо дахарах, дукхха квартираш йолча моллагІча цІаргІа шо дІачудахарах, шоана гургба барт болаш бахаш къахьегаш бола нохчий, гІалгІай, эрсий, украинцаш, эрмалой, хІирий, кхыбараш».

Хіаьта Наурски района Кирова цІерагІча совхоза тракториста В. Соломатина «Грозненский рабочий» яхача газета тІа яздора: «Кирова цІерагІйола совхоз Наурски районе тайп - тайпарча къамех бола нах дукхагІа бахаш а къахьегаш а я. Уккхаза ба эрсий, нохчий, гІалгІай, украинцаш, гІумкий, немций, казахаш, хІирий, удмурташ — Советски мехкара 16 къамах бола нах. Цхьа дезал санна дахаш а къахьегаш а да тхо. Массаза ейаш новкъостал ду. Хіаьта тайп-тайпарча къамех бола мел халкъа депутаташ юкъабоагІа тхо Савельевски станични Совета составаІ..».

Бе-бечаа къамах болча цу наха дувцачо хьатоийт цаІ болча интернациональни дезала — советски халкъа, наьха керда исторически общноста — юкъабоагІача республика берригача къахьегамхоша дег тІара доккхал делга.

Уйлаш а де лерхІараш а цаІаш долаш, ший сийлахь - йоккхача Даьхен хІара мІинг еза йолаш ва советски саг, моллагІча къамах из вале а. Ер да дог тохадолийта масал. 3 январе 44 шу дьяннад немецко-фашистски гІьяраховех Малгобек мукъаьякхха. № 4 йолча малгобекски интернатерча лер йоахараша хьалехаб шоай город моастагІчох лораьь дукхха ветеранаш. Шоайцига тІема сийлен музей вІашагІъеллай. Город бахьанце тІом баьрашта юкъе хиннаб дукхха къамех бола нах. Цо хьахоьх советски патриотизм, вай вошал дохаргдовцаш долга. Цох доккхал даьІац алхха Нохч - Гіалгіайчене баха нах. ХІара вай город, йоккха е зІамига из яле а, хІара юрт дукхача къамех бола нех бахача вай йоккхача Даьхен дакъа долга хьахоьх цо. Из хІама боарам боаццаш деза лерхІ гІалгІачо а нохчочо а, эрсечо а гуржечо а, казахо а эрмалочо а.

Дукха ха йовцаш «Грозненский рабоче» кепатехар Малгобек лораеш хинначу московски йоазонхочун Владимов Михаила статья. Коталон дийнахъе, тІем тІа хиннача ший доттагІашца вІашагІихетар духьа, Малгобеке венача йоазонхочо яздьйо дог тохадолийт. Шийна бІаргадайначо цецвакхкача позто язъяча стихотворене цІена уйлаш дагайоссаю.

Со — Магіалбике. Ийслагіа Май.
Сан боади къастанза ха.
Малха цІаьскарца тІавоал со сай
Рубеж хиннача хьалха.
КІалхъе хозъяьй транспаранташа,
Ухаза — цІера алаш лелх, —
ЦІеча, цІеча, цІеча зизаша
Го баьб сона, сона го боах...
Делладеннад уж — ухх денага
Дилла а хьийжача санна...
ТІадаьннад цІе тІадамаш зІамига
ЦІе-боча зизаш а хиннa.
Йицъеннача окопаш тІа вода со,
ЦІе зизаш да сона хьалха, гой, —
Вай таханара лартехкераш мо,
ТІема дагабоаллама никъхьехархой...
Юхаверз со. ГІозадьннача
ЦІеча зизаша накъавоах со,
Камаьршача гІалгІай коашкарча
ЦІе майкаш юхача бераша мо.

Малгобеке яхаш я башха-дика эрсий кхалсаг— Слепцова Вера Ивановна. Дега хьамсара йолча Нохч - Гіалгіайченца ший вахар дийзад цо. Из хьехархо я, хІаьта атта боаца из ший болх боарам боаццаш дукха безаш а я. Дешаохошта йоагІаш йола знанеш яларах ихоачамбац цо. Вера Ивановнас уж Іомабу бизза гражданаш, патриоташ а интернационалисташ а хила.

Цо кулгалдеш а хьинаре дакъа ловцаш а вІашагІъеллай школера тІема сийлен музей. Бераша а хьехархоша а кІаьд ца луш лийхар таханарча кІаьнкашкеи йийигашкеи дешийтара, уж ираз долаш хилийтара Малгобека юхье шоай са ца ихходеш фашисташта духьала лаьттараш. Къонабараша патриотически интернациональни кхетам балара Вера Ивановнас даьчох цхьа дакъа мара дац из. КІаьдъялар фуд ца ховш В. И. Слепцовас хІара денна бечаа балха лакха мах баьб Даьхено — цунна енней «Дружба народов» яха орден. Пролетарски вошала ленински принципашта тешаме хилар хьагойтача шоай хьехархочоа из доккха совгІат даларах ма чІоагІа гІадбахабар дешархой, Малгобеке мел баха нах!

ИНТЕРНАЦИОНАЛЬНИ кхетам балара процесс дІахоьхош я. ДІаяхача замах юхейса цхьаккха ийрча оамал йоаллаш воаца керда саг хьалххевара тІаберзабаь болх бечаа хана, парте теркалду къаман дог-уйла, къаман хьашташ хилар. Цо лерхІар фуд аьлча, из да цу тайпара дог-уйла а вай мехкарча берригача къахьегамхой патриотически гІулакхаш а социалистически интернационализмана, коммунистически идеалашта чІоагІа мутІахьа хилара кІийлан тІа дегІаххувлар. Советски халкъ — наьха керда исторически общность хилара, дерригача халкъа а берригача советски наьха а доккхала хьакъехьарча парте положенеи лоархІам Іалаьмате боккха хилара маІан сенах латт аьлча, из латт коммунизмана тІехьа интернациональни къовсам лоаттабара хІара советски сага шерра таронаш хьаелларах. Цу дерригне цунна новкъостал ду СССР-е дахача дерригача халкъий хьашташ цаІаш хилар кхетаде. Дукхача масалаша а факташа а тешаеш хьагойт: коммунизм хьаяра наьхъагІа вай дІахьалхашкахьа ма долх советски наьха саххетам шерлулга, кІоарглулга, долче, цар хьашташ тІа-тІа доккхагІа хулга. Советски халкъ хьахиларца, кхетадеш ма хиллара, хьа а хинна, чІоагІ а деннад вай мехкарча дерригача доккхийчеи кагийчеи къамаша вай сийлахь - йоккхача Даьхенах, вахара дукхха доакъошка цо даьхача толамех доккхал делга.

Партийни а тайп - тайпарча общественни а организацеша тІагІертта болх барах хІанзле советски сага саххетам чу хьахиннад бІарччача халкъа хьаштий духхагІа йоахо елга. Вешта аьлча, советски нах Іомабеннаб тахан хьауттача е шоай къаман хьашташ гаьнагІардар бІарраго, из торкалде. Уж хьашташ ерригача советски общества хьаштацца дукхагІа дувза. Из ба вай къахьегамеи политически хьинар дуздувла лакъаргбоаца хьаст, тІехьа тІайоагІача хана вай керда коталожаш йоахаргхиларех бола тешам.

«Дега боккха тоам хиларий, — «Правда» тІа яздора Тбилисски экскаваторни завода болхлочо А. Эльвельта, — гаргарча а гаьнарча а моттигашка хьа къахьегам эшаш хилча, хІаьта хьона хьайна балха тІа гаргарча а гаьнерча а доттагІаша новкъостал деш хилча. Хьо вахачара бІаьш а эзараш а километраш гаьна бахаш хьай вежарий, доттагІий болга хайча ма доккха хул Даьхе яхача деша маІан».

«Къаманн» «националистическинн» яхача дешай маІан вІаши кегадара массаза духьала хиннаб коммунисташ. Цер деим хьалхадьхад «националистическидар» бокъонца къаман долчуица тарлуш доацилга, из цунца моастагІан долаш долга. Цунца цхьана цер теркалду цу ший деша маІан каст-каста хувцалулга, хІаьта практике къаманчох белггалларча хьалашка национализтическидар хила тарлулга. Цхьайолча общественни организацеша белха тІа кхоачамбоацараш нийсдалийтарах, социалистически общество, кхетадеш ма хилара, арахьара воздействи хургьяц, унахІена йоацача уйлай рецидивш нийслургьяц ала йиш йолаш яц.

Парте Нохч - Гіалгіай обкома конференцей а пленумий а решенеш тІа дукххаза белгал ма дахара, доккхий толамаш дахарца цхьана, вай республике хІанз а моттигаш нийслу национализтически антиобщественни гІулакхаш гучалелхаш. Хьалхагіа ма аллара, дукхагІча даьхье уж леладенаш ба дина керте латтараш, сектанташ. Республике баха нонагІо нех бусалба дІ лелабеш хиларах пайда а эцаш, уж гІерт дина фанатизм михьъряккха, къамаш шоайла хийрадахь. Пхьенаш лехар, кхалнаха низ-Іоткъам бар, дукха истий кхувлар, кхелаш хувшаяр санна доле дІаяхача замах юхеднса ийрча гІулакхаш хьаллувца. Нохч-Гіалгіайчене дахача къамашта юкъера интернационални бувзамаш чІоагІдера докккха зе ду цу дерригне.

ХОВШ МА ХИЛЛАРА, вай мехка дахача къамашта юкъе довнаш лелхийта национализма низ дІа ца кхоача духха ха я. Дукхагіча дьякъе из белгалйоал къам ший гома чухьерчара тІахьехаш хиларца, национални эгоизм гучалелхийтарца, къьяст - къьястача къамех болча наха юкъе цабезам юкъеболла гІерташ хиларца. Латвийски большевико, В. И. Ленина соратникех цхьанне, Т. Стучкас 1918 шера яздора: «Национализм — лазар да, цунах доалла эггара вогІа дола хІама фуд аьлча, из да кхыметтел хьакъал дола саг а тувлаве цун йиш йолга».

Хіанзарча хьалашка, национализмана а шовинизмана а духьала къовсам лоаттабеча хана, уж ийрча гІулакхаш леладераш доккхийча е кагийча къамех, цхьан хана нах боацабаьраш е низ-Іоткъама хІал лаьттараш бар-бацар, аьнна доацаш, цхьаттара къовсам лоаттабу парте.

Дегіаенача социализма хіанзарча хьалашка национализма е шовинизма гІулакхаш леладераш цу е вохх къаман къьяст-къьяста викалаш мара хила йиш яц. Ма дарра аьлча, уж явленеш субъективни хьисап долаш я, цхьаццаболча наха юкъе латтача гІулакхаща ювзаенна а я. Хіаьта цудухьа халкъаша шоайла леладеча гІулакхий социални практика хила йиш йолаш а яц. Национализмни шовиннизми хьалсувсаераш — «діяяхача замах юхеднса ийрча гІулакхаш да, арахьара еш йола империалистически пропаганда я, социалистически къаман отношеней интернациональни хьисапа тІара дувлар да.

Цу тайпара моллагІа хІама геттара сихбеле хьаллоац вай классови моастагІеша, из михъардоакхх, вай мехка дахана халкъашта юкъе цабезам боллар духьа.

Къамашта юкъера гІулакхаш эггара чоалхенеріа йола проблема хиннай массе хана. Ленински къаман политико, халкъий доттагІело котало якхкхача, кхыметтел, хІанзарча хьалашка а интернациональнидар духьала йоацаш чІоагІлац наьха психолоте, цо толам боккх къаман гІулакхашта юкъе нийслуча нийса доацача хІамашца къовсам а лоаттабеш.

Национализтическн хІамаш нийслу бе-бечаа бахьенех: социалистически законаш тІелхедарах, администрировани лелаярах, бюрократизм хиларах... Уж хьаллоатгаду шоай ха йиаь дьяннача Іаьделаша, традицеша. Масала, хІанз а кІезига нийслец бе-бечаа къамех болча наха дезал хьабар мога ца деш бараш. «Къаман цІенал» лораяра тІехьабараша фуннагІа дувца а леладеи а, цу процесса низ алсамбоалаш латт. Хіаьта из юхаерзае йиш йолаш а яц.

Хийла зийнад аз; дийша а культура йолаш а ва со ала гІертача саго, кхыча къамах волча сага Іоттараш ешш. Цунна дицлу зианешка боде ниКъ вайцига цхьаннена а дІакъайла боацалга. Уккхаза цхьаккха а хьоахедича бакъахьа хет сона: хийла моттигаш нийслу сов тІехдаьккха саго ший къам хестадеш. Из да саг интернациональни наьхъахтуалавадар. Хьлонаш нийсъялийта тарлу къаман нигилизма е космополитизма элементаша а.

Шоаш бах-бахача республикай партийни а паччахьалкхен а органашка болх бе бокъо йолаш ба дерригача къамий викалаш. Укх тІехьарча хана нонагІча республикашка ансамбаьннаб дукххача къамех бола нах. Царех хІара группа шо-шоай башхалонаш а метта, культура, быта дахьке. Цо дІадех моттигашкарча партийни а советски а органаша цу дешай дукхагІа терко елга, уж хиннахьа къестаделга. Цхьабакъда, укхаза белгалдеккха деза, «кІалдахха» а «хьагІадахха» а къамаш яхача дешай маІан цхьайолча союзнии автономнии республикашка, краяшка а, областашка а сел йоккха башхало йоацача дІакхахьчалга. Масала, вай Нохч - Гіалгіайченах аьлча, нийса хургдий-хьоГ кІалбахьараш алхха нохчийн гІалгІайн мара бац аьлча? Республика территоре тІа 200—250 шу хьалха деза бахаш а вайцига бахарел, кхоалагІа дакъе хулаш а болча эрсий, Нохч - Гіалгіайчене дахача кхыча къамий бокъо яц шоаех кІалбаьха нах лархІа?

Тхона хетачоріа, нохчийн гІалгІайн юкъаракультурни боарам кхыча къамашца нийсбаларо «кІалбахьхараш» е ехьатІабахьхараш» а яхача дешай маІана исторически лоархІам кхоачашбаь бахьнаб, аьнна ела йиш йола ха хІанз хьатІехкахьчай. ДІаяхо йодача хана цу дешай маІан хьалсувсадарах, из чІоагІдаь дІаоттаде гІертарах, оаха лерхІачоріа, цар фактически нийсхо хинна яьнначуп тІехьагІа цхьанна а къаманга совле хилийта йиш ца хилара хьакъехьара ленински указанеш белггала телхаяр санна хІама хила тарлу.

ЛЕНИНСКИ васкеташка хьежжа, къамашта юкъера гІулакхаш лерргІа къестаделга дерІадоаладаро тахан йиш хулийт вай лакхе дийцераш санна доле хІамаш дІадаха, хІаьта цо кхы а чІоагІдергда советски халкъ социални дьякъе цхьан бесса хулга, долче, цун вошал чІоагІдергде.

Лоацца аьлча, из цхьоагІо чІоагІъяра нденкин фактор я къамандар а интернациональнидар а нийса вІаши тардар.

Цунцарча пренмственни бувзамах хьа а хинна, къаманчох хьадьянна хІама дац интернациональнидар.Хіаьта интернационалничо теркал ца деш дита йиш яц къамандар, цо дІадех из лорадеш леладелга. Цхьабакъда, интернационални кхотадалар къаман хьисапе кхотадалараЛ лоархІамагІа хиларах, алхха хьай къаман уйла яь ца Іеш, массане хьашташ, массанега кортамукъале а нийсхо а кхоачалга керттера лархІа дезаш хиларах йола ленински положени даим дагакхеба еза.

Х. БОКОВ,
Нохч-Гіалгіай АССР Лакхехьарча Совета Президиума председатель.

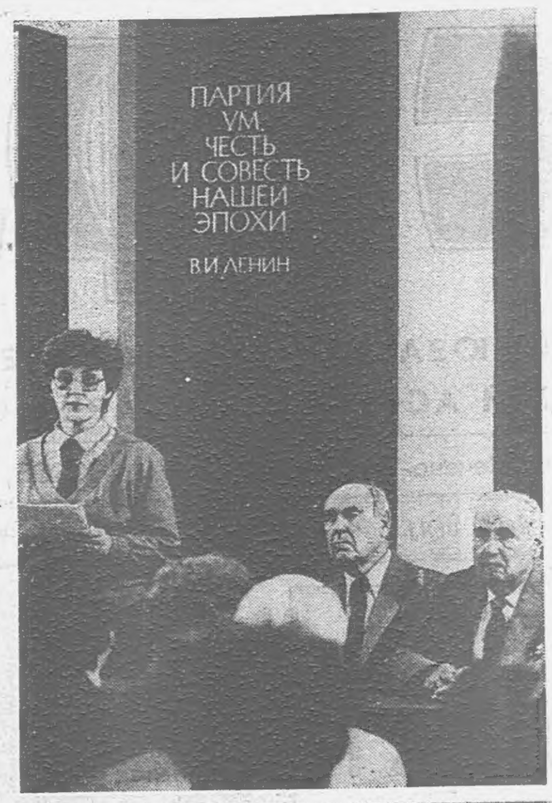

Выборгски оагІорахьарча цІагІа

ЛЕНИНГРАД. Сийлахь.бок. кхача Октябра знаменательни событеш ма ярра дагайохийт Выборгски оагІорахьарча революционни историе Музея экспозице. Кховатхъеи итт шу хьалха 1917 шера 16 (29) октябре Болотни улицагІа музей чу йолча, цу хана Лесновско. Удельнинскн районни дума хинначу цІагІа В. И. Ленина кулгал а деш. РСДРП(б) ЦК шеръяь заседани хиннай. Цига мога а яь тІаийцай Владимир Ильича гаргарча деношка герзаца нийчъяь восстани йола. яра резолюци.

Духхагібараш раьза а болаш, тІаийцай В. И. Ленина хьалхаяькха резолюци: «Собране мога а ю хьал а лоац ЦК резолюци, иштта ерригача организа. цеш, берригача боккхойи салтийн герзаца нийчъяьча восстанена массе а оагІорахьа чІоагІіа тІатеІІа кийчо яра, цу хьакъеш Центральни Комитете хьа. хьех. ЦК-си Советои ший хан. на наступлени яра эггара пайдаиегІа йола моменти способа. ши белгалйоахаргхиларах тешам лу».

СУРТАШ ТІА: музее ленински чтенеш йолча хана. Къамаьл деш я КПСС Выборски РК секретарь Л. Клеймёнова. Президиуме — парте ветера. наш. 1917 шера денз парте член вола П. А. Александрови (юкъервар) 1920 шера денз парте члеи вола Н. Н. Кирьянови;

Выборгски оагІорахьара революционни историе Музей чу йолча цІенна юхье.

С. СМОЛЬСКЕ сурташ.
ТАСС фотохроника.

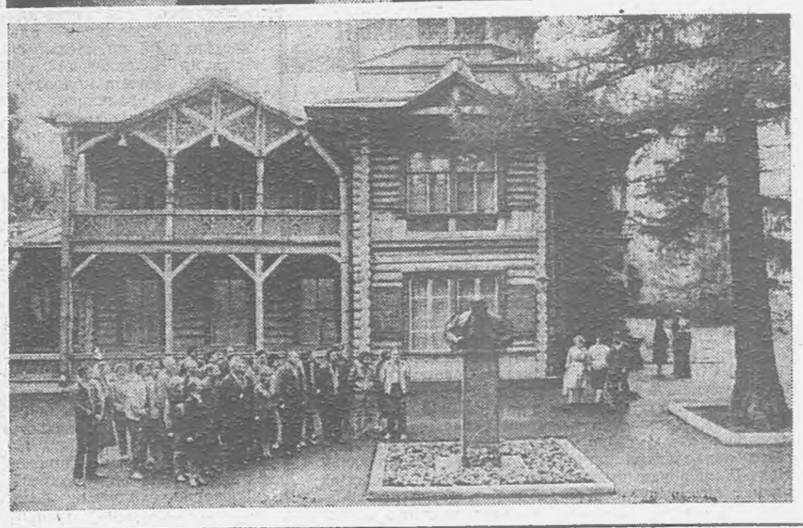

Ханаца гІа боахаш

КПСС Гудермесски горкома VIII пленуме белгалдаькхар РАПО чудоагІача боахамашка дуга, ялат, шекара свеклаш кхееча даькъе шерра интенсивни технологи юкъекхувлар дика латталга.

1988 шера ворхІ эзар гектар лаьтта дІалоацаргда цу культураша районе, хІаьта шийтталагІа пятилетка чакхйоалача хана 12 эзар гектарага дІакхоачаргда из.

Керда технологи юкъекхувларах, хІара гектара тІара 24,8 центнер гурахьа дІадийна ялат чузца тарло хилар районе укх шера. Хіаьта «Ойсунгурский», «Восточный» яхача совхозашка из хьувкъам 30 центнерага дІакхьачар. «Гудермесский», «Кошкельдинский» — 26 центнерага.

Районе вІашагІъеллай мошен гІожен доакъар кийчдара комплексни программа. Цу программагІа лаьрхІа да хІара условни бежана доакъара 14 центнер единица Іалашъелга.

Из лоархІаме дехкар кхоачашдеча шийгара масал гойташ я «Белореченский» совхоз. Цо хІанзле хІара условни бежана доакъара 14 центнер единица кийчъяьй.

Продукци дукхагІа якхкхара къовсам лоаттабарца цхьана РАПО боккха теркам тІабохийт из продукци тІехдика хилийтара а. Духхьал 1986 шера паччахьалкхенга лакха дикал йола ялати комсаши йохкарах боахамашта кхы тІа хинна пайда 180 эзар сом да.

Перестройка дІадехараш кхоачашдеча боккхача лоархІаме да бригадни подряд юкъейоалаелга. Района совхозашка йолча ерригача 104 производственни подразделенех укх шера цу кердача хьисапе болх беш я 90 бригада.

Цу дерригнеша тешал ду дикагІдар, пайданегІдар тхо хадданза лохаш хилара.

Цхьабакъда, тха гІулакхаш юхатетташ дола хІамаш а дац кІезига. Къаьстта хьайбай боахаме. Из духхьал зоотехнически ветеринарни службай балха тІара кхоачамбоацар хинна Іац, уж тха РАПО специалистий бехкагІа нийслуш да.

Тахан цхьаккха моттиг яц вай вахаре перестройка хьокха ца луш. Тха районе а хоалуш я из. Цудухьа хано дІадехарашка хьежжа вахарца гІа баха гІерташ ба уж.

В. РЯБОВА,
Гудермесски РАПО председатель.

Дикача нахах

НАЬНА ЛЕРАГІА

— ТІадийхача хоза товш, дика барзкъаш да Іа сона тийгараш, баркал хьона, нраз долаш яхийла хьо, — яха дешаш хезар сона Арсанукаева Фатима керте латтача Грознерча модай ЦІагІара аравоагІача цхьан къонахчоалаш.

— Хьан адресагІа да-те уж дешаш? — аьнна аз шийга хаьттача Фатимас аьлар:

— Заказчикаша къаьстта дукха баркал а яхаш, белгалъяьнна я тха хІамаш тега мастер Хайдарова Аймани Озниевна. Цул дикагІа мастер яц тха коллективе. Тахан хьона хезар Аймането оалаш дар.

Ништта къахьега Іомабу Хандарова Аймане шийна уллув болх беш бола хІамаш тега мастераш, къаьстта ший опыт, дикагІйола методаш камаьрша дІа а йовзийташ. Цар чІоагІа лоархІаши сий деши я модай ЦІагІа эггара дикагІйола производственица, кагирхой хьехамча лоархІаш йола Аймани Озниевна.

Ткъаь иттех шу да Хайдарова Аймане цу профессегІа къахьега. Берашха кхувш йоагІаш йоІ яр Аймани ворхІ класс чанх а яькхха, дух. хьашха укхаза балха йоагІача хана, шийна из болх булургбий-теш, яхаш цхьайолча хана шек а ювлар Аймани іоххьанца. Цхьабакъда, хІамаш тегача мастера болх чІоагІа безаш йолча цо эшайора халонаш. Закройщика Аллахвердов Михаил Александровича цкъа шийга хьаьяннар шозлагІа хьалхарача комплексни программа. Цу програмкагІа лаьрхІа да хІара условни бежана доакъара 14 центнер единица кийчъяьй.

Продукци дукхагІа якхкхара къовсам лоаттабарца цхьана РАПО боккха теркам тІабохийт из продукци тІехдика хилийтара а. Духхьал 1986 шера паччахьалкхенга лакха дикал йола ялати комсаши йохкарах боахамашта кхы тІа хинна пайда 180 эзар сом да.

Перестройка дІадехараш кхоачашдеча боккхача лоархІаме да бригадни подряд юкъейоалаелга. Района совхозашка йолча ерригача 104 производственни подразделенех укх шера цу кердача хьисапе болх беш я 90 бригада.

Цу дерригнеша тешал ду дикагІдар, пайданегІдар тхо хадданза лохаш хилара.

Цхьабакъда, тха гІулакхаш юхатетташ дола хІамаш а дац кІезига. Къаьстта хьайбай боахаме. Из духхьал зоотехнически ветеринарни службай балха тІара кхоачамбоацар хинна Іац, уж тха РАПО специалистий бехкагІа нийслуш да.

Тахан цхьаккха моттиг яц вай вахаре перестройка хьокха ца луш. Тха районе а хоалуш я из. Цудухьа хано дІадехарашка хьежжа вахарца гІа баха гІерташ ба уж.

В. РЯБОВА,
Гудермесски РАПО председатель.

Редакцеґара:

«Партена, вай паччахьалкхенна лов, хІара советски сага дег чу СССР деррига къамашн народносташн вІашкаувзача доттагІалеи вошалеи уйла, къамашта юкъара юкъмоттига лакха культура хургйола, национализман шовинизмаи, ший къаманга дІаниккхараш ца лархІареи ший къам тІех лархІареи белгалошлашка Октябра Даьхенчара, ше ваьчеи хьалкхийначеи лаьттанцара безам, дунен тІа эггара хьалхарча паччахьалкхенна карагІдаьннача исторически хІамаех деш дола доккхал пролетарски, социалистически интернационализмаца цхьана тардеш хилийтара.

Цунца дувзаденна, ресакцена ловра, белггала доацаш, тайптайпарча къамех болча наха юкъера доттагІал, вошал чІоагІдара, бокъонца бола патриоташ а интернационалисташ а хьалкхебара шоай коллективашка дечох газет дешараша яздар. Тхона ловра интернационални кхетам балара даькъе нийслуча кхоачамбоацарех оаш доашхаш дувцар.

Лоацца аьлча, тахан кепатохача укх статья тІа дувцача лоархІаме дешах оаш яздар, из къамаьл дІаходахьар. Шун письмошка хьежаш да тхо, хьамсара газет дешараш.

ТЕШАМ БОАБЕРГБАЦ

— Маца ера хьо «Бамутский» совхозе балха? — хетт аз.

Мержоева Лидас уйла еш цхьа юкъ йоаккх. — Бокъонца дага-м дагІац Школе деша ягІача хана а тІехьа аьхки каникулаш йолаш кхай тІа тхоай цІагІарчарна гІо де ухар со. Хіаьта итт класс яькхкачул тІехьагІа. кхы уйла ца еш, бабцалараш кхеделча бригаде къахьега ера.

Лидайга ладийгІача цун чІоагІа аьттув баьлар бригаде. Теркаме новкъостий, йіаьхий балха опыт йола бригадир Татарашвили Султан цига нийсваларах. Хіара шера паччахьалкхен планах лоархІаеш хьаера бригада. Лидас хьаэца. цо Іомаде дукха хІамаш дар укхаза. Цудухьа тахан безамца дагаух цунна ший хинна хьехамчий.

1972 шерь Мержоева Лида агроном-энгомолога балха хьожаю. Аттачарех бацар из болх. ТІаккха цу дьякъе лаьрххІа дешар дийша а яцар из. Массагіа дар уж: бабцалдаараште малагІа лазараш хул, юртбоахама культуращта зе дече садоахкача хІамашта молхаш еттилга, кхыдараш. Малагіа молхаш, мел тоха еза ха дезар. Лидайна эхь хетацар кхыча боахамашкарча коллегашка шийна ца ховраш дІахатта, цунца цхьана балхана дувзаденна дола лаьрххІа технически литература дешар. Дукха ха ялалехьа балха къайленаш дикагІа йовза ньлар къона специалист. Цу шера Мержоева Лида дІаийцар КПСС члений мугІарашка. ТІехьагІа йоІ хержар юхьханцарча партийни организаце секретарала. Из чІоагІа Мержоева хІанз. Дика хьокхамаш доахаш чакхдаькхар коллективо дІадаха шу. Паччахьалкхенга сом бохкара план 120 процент кхоачашйир, хІаьта бабцалдаарий цаІ-ах план кхоачашйир.

Ховш да укх шера нарсаш лазар кхетарах а йокъал латтарах а во хьийкъалга. Бакъда, бригадо шин гектара тІара 32 тонн нарсий ехкар паччахьалкхенга. Из шоай низах гешийта, царех бокъонца йола коллектив хьае. Цу шера паччахьалкхен задани кхоачашъярал совгІа дикка тІехкхоачашдир бригадо тІанйца хинна социалистически денхараш а. Дикка тІакхийтар наьха алапеш. Цудухьа уж кхы а чІоагІагІа кхотабелар Лидайна юхе.

Цу хана хиннача номер 5 йолча бабцалдаараш сомн кхебеча бригадана кулгалдеш я Мержоева хІанз. Дика хьокхамаш доахаш чакхдаькхар коллективо дІадаха шу. Паччахьалкхенга сом бохкара план 120 процент кхоачашйир, хІаьта бабцалдаарий цаІ-ах план кхоачашйир.

Ховш да укх шера нарсаш лазар кхетарах а йокъал латтарах а во хьийкъалга. Бакъда, бригадо шин гектара тІара 32 тонн нарсий ехкар паччахьалкхенга. Из заданел совгІа хул. Шийтта гектара тІа помидораш хьалкхейир. Планах 264 тонн дІачуяла езача 382 тонн елар.

57 гектар лаьтта дІалабцад сомий бешо. 320 тонн гурахьа кхача Іажаши, кхоараши Даьхенга бохка денхарийла я бригада. Цхьабакъда, сом чІоагІа летаб. Цудухьа Лида тешаш я коллективо ши план кхоачашъергхиларах.

— Ер шу белггала да са вахаре, — йоах Мержоевас. — Дукха ха йоацца заочно дешаш аз йистеньккхай юртбоахама института агрономически факультет, ништта со хержай Ачхой-Мартановски райсовета депутаталла. Цудухьа наьха тешам ца боабеш къахьега а цар наказаш кхоачашде а деза, гІулакхаца жоп далэ деза цар сайх беннача тешама.

У. АЗАМАТОВ.

Сийлахь-боккха Октябри Нохч-ГIалгIайчеи

АЛАН ШЕРАШ

1919 шера январь бутт чанхбоаллаш инарала Деникина бIу Владикавказан (хIанз г. Орджоникидзе) Долакха-Юртан, ТIой - Юртан, СоагIапченнан, Инаркъеннан хьатIакхаьчар. Массанахьа цхьатарра тIемаца чуболабелар белогвардейцаш.

Владикавказе инарала Шкуро белогвардейцашца тIом беш денале духьаллатташ бар цIезскархой, Курскин Молоканскин слободкаш, хIирий керменисташ (бIаь гаргга саг). Долакха-Юртара Деникина духьала лаьттача тIем тIа майра латаш бар Долакха-Юртара, ТIой-Юртара, ГIалгIайчен кхыча юрташкара къона партизанаш, Владикавказерча пехотни школа курсанташ, Грозненски интернационални полкаца бIухой. Поатронаш кхоачаелча гебагIашцен шалташцен моастагIчоа кач а, ухаш, духьаллаттар уж ломаш санна. МоастагIа герзашца дикагIа кийченна хиннавале а, Кубанера ялх дийнахьа хьакхьачавале а, укхаза бархI ди даькххар по цу шин юрта тIех ца воалалуш.

Белогвардейцаш ма хулла сихагIа хIанз Черменски консервни завод йолча яьгIа машиннаькъа переездера «Козишк» яха будка — стратегически пункт дIалаца гIертар, пунца Владикавказ Грозненча мехкадаьттах хоада а яь, цул тIехьагIа из мехкдаьтта дола Грозный а хьалацар духьа. Из цар план вIаштIехьаладар, — Долакха-Юртен, ТIой-Юртен кърона партизанаш бар Владикавказерча пехотни школа курсанташца, Грозненча интернационални полка бIухошца, Калмыков БатIал керте латтача черсий отрядацарча тIемахошца оагIув оагIох а теха моастагIчоа духьала латташ. Цу тайпара, «Козишк» яха стратегически пункт хьалаца, аьнна, белогвардейцаша оттаяь план парх аьнна йохайр. ХIаьта а низ цхьатарра бацар. Хала дар герзашца дика кийчбаьча бIъна духьала латта. Шийна ца хийттача бесса доккха зе хилар моастагIчоа (дукха нах тIерабаьлар партизанаша боабаь, човнаш яь) цу цункта тIакхача гIерташ.

ХIана хилар из ншта? Цухана, пхиттара ваьннача сага эхь дар тIем тIа ца хилча, вIалла а топ хьаллаца могаш из вале. Из гIулакх цхьанне хьалхадаькхха а доацаш, ГIалгIайчене этта дар. Цудухьа хала дар моастагIчоа дукхалга диллача кIезигагIа бале а, герза кхоачама ледарагIа бале а, халкъа кортамукъале, классови гIулакх бахьан долаш шоай лоламагIа моастагIчох латаш хиннача наха еш йола духьале кагъе... ХIаьта а Долакха-Юрт, ТIой-Юрт, Мочкъий-Юрт, Назрань дIалаца вIаштIехьдаьлар деникинций.

Ха дIайодар. КIайбараш чубелар лоамал арахьарча ерригача — ГIалгIайченна, хIаьта СурхотIен Экажкъонгий-Юрти яр уж чукхачанза.

КIайча гварде ннараласа дIадийхар гIалгIашкара полк вIашагIйоллалга. Цул тIехьагIа Орджоникидзе, кхыбола комиссараш хьалулга дIадийхар. ГIалгIаша цар яхар дергдац а алацар, полк лургъя оаха, йоахар. Дош тIехьадоахар, шоашка яхар дий а ца боалаш. Из ншта делга тоадьраш ГIалгIайчен лоамашка а хьалбаха Мужеча а, Оалкама а, ДаьттагIа а хьулалуш хинна С. Орджоникидзе, С. М. Киров, Бутырин, кхыбола большевикаш бар. Из деррига дора гIалгIай цIеча партизанашта 11-гIа ЦIе эскар оарцагIларга хьежаш.

1920 шера бIаьсти 11-ча ЦIеча Эскаро тIабенначя низа духьала а ца лоатталуш белогвардейцаш ГIалгIайчен лаьттара дIабаьлар. Вешта аьлча, лаьхкар-кх.

1920 шера бIаьсти чакхйоаллаш комсомола окружкома членаш Эсмурзиев Аьсамарза — секретарь, Аушев Махьмад, В. Фролов, Баркинхоев Рамзан, Дахкильгов Ахьмад Долакха-Юрта баьхкар. Цигга, кагирхой собрани а яь, вIашагIъеллар юрта комсомольски ячейка. Комсомольски ячейка секретаралла хержар Рамазанов Махьмад, ячейка бюро членалла — Дахкильгов Соти, Маусаров Беппан, Дахкильгов Шапи. Комсомоле хьанйпар Акиев Аюп, Акиев Ювраз, Дахкильгов Таси, кхыбараш.

Комсомола ГIалгIай окружкома членаш ерригача ГIалгIайчен юрташка гIолла чакхбаьлар комсомола ячейкаш вIашагIйохкаш.

Долакха - Юртарча комсоволо новкъостал дора юртарча ревкома а милице взвода а. Цу шиннена а кулгалдеш вар Дахкильгов Гири. Комсомольцаша бахача нахагара ялат, дулх, даьтта, кхыйола налогаш хьагулйора. Новкъостал дора лаьтта дукхагIа долчхаргара хьадаха а доацачарна уж дIатела а. Вешта, 1920 шу хьатIанхаччалца юрта лаьтта цIеннагIа дIадийхьа дар. Из нийса дацар. ХIанз уж хIара дезалхочун сих нийс а деш дIадекъар. ТIакхха укхаза даьгIенашта а кхоачамболаш лаьтташ мукъаьдаьлар. Цул совгIа, комсомольцаша новкъостал дора граждански тIом болча хана наьха кара диса герз хьагулдеш.

1922 шера ОГПУ ЧОН-а (часть особого назначения) штабера Владикавказски ЧОН-а начальник Кравченко, ЧОН-а инструкторашХаштыров Мухтари Горчханов ИсмаIали кхьачар тха юрта. Цар тха юртарча комсомольцех 50 саг ЧОН-а членалла дIанйцар, цар начальникалла оттавнр Дахкильгов Таси. Цунна юкъебахача комсомольцаша шоай герзашта регистраци яйтар. Тха ЧОН-овцаш каст-каста хулар Владикавказски штабе ученеш еш, казарменни положени а йолаш. Цига строевой занятеш хулар, Iомадора герз, кхы эшаш дола тIема гIулакхаш. Цигара цIадаьхкача а уж занятеш йора оаха, дикагIа Iомадалар духьа.

Тха комсомольцаша эшаш дола новкъостал дора партийни ячейкаш йоацача юрташка округера хьаухаш йола директивни указанеш кхоачашъе, нах дийша ца хилар дIадоаккхача, дешара пIенош хьаделлаш, кх. дI.

1929 шера ГIалгIайчене хилар всеобуч. Цига а хьинаре дакъа лаьцар комсомольцаша. Всеобуче дакъалоацаш бар комсомольцаш хинна а ца Iеш, гIулакхера нах, хьехархой, кхыбола каьхат-мотт ховш бола нах.

Городерча комсомола «Юнг-штурм» яха форма елар — галифе йола хачи, галстук, коч, обмоткаш йола ботинкаш, мехкарашта а уж яр, хачена меттел юбкаш хилар мара доацаш. Массанена фуражкаш елар.

Городера комсомольцаш занятеех мукъа болча хана колхозашкен совхозашкен ухийтар новкъостал де. 1933 шера март бетта, комсомола обкоме вигар со кхайка. Обкома секретара Арсамаков Терсбота аьлар, «Ингушский» зерносовхозе ялат дIадувча новкъостал де даха деза, аьнна. Сох цига болхарий кулгалхо а ваь, хьаелар сога цу совхозе лаьтта аха, кIа дIаде сопа боагIарий список. Цу хана со облтранса прораб волаш болх беш вар.

ШоллагIча дийнахьа вIашагIа а кхийтта, поездаца Слепцовская яхача станце кхаччалца даьхкар тхо. Цигара дукъал тIех а даьнна Шин-АргIаьюкъе уллача «Ингушский» зерносовхозе кхача дезар тха. Прицеп тIехьа а йолаш трактор хургъа-м аьннадар тхога, хIана аьлча тхога тхоай чоманаш, кIалгIаюлла хIамаш, аьха барзкъаш дар. Трактор хиланзар. ТIаккха комсомольцаша лаьрхIар гIаш 35 километр гаьна уллача цу совхозе дIадаха. Лоа а увш, делхача догIагIа, хоттала гIолла хIамаш тхоашка йоахьарлургйоацлга кхета а дав, уж совхоза участковой милиционера В. П. Бережнойс лораергйолаш йита а йита, Эбарг-Юрта тIехьашкарча дукъах тIех а даьнна, гIаш совхозе дахар тхо.

Из дар моцал хиннача 1933 шера. Кховзткъа сагах памоташ хинна а кхыча бахьанех а итт саг тIераваьлар. Цига ялат дIадийна даккха совхоза ондо новкъостал а дав, Слепцовске кхаччалца гIаш кхаьна а даьхка, 1-ча Мае цIакхьачар тхо.

Со фу ала воал аьлча, цу хана комсомол халонех, кхерамах бIукъожаш яцар. ХIанз комсомола декхар да даьй сий дола традицеш йIаьхегIа а еш, лоарзагIа ца йоалийташ дIаэхоьхьар.

У. ДАХКИЛЬГОВ,
комсомола, парте, къахьегама ветеран.

СИХХА ДЕ ДЕЗА ГIУЛАКХАШ

Тха объединене нормативно - тохкама станце коллектив хьежай цехашта, установкашта 1982 — 1986 шерашка капитални ремонт яра балхаш мишта чакхдаьхад. Баьча тохкамо гучадаьхар дукха кхоачамбоацараш.

Цкъа-дале, заказчико лерттIа кийчъяьяцар ремонташ яра технологически оборудовани, установкаш мел эшача материалашца Iалашъяьяцар, лабораторни анализаш ханнахьа йистеяьхаяцар.

ШозлагIа - дале подъемни механизмашца лерттIа Iалаш ца яр, объекташка болхлой ханнахьа хьа ца кхувлар, къахьегамен производственнии дисциплина во хилар Iаьткъар.

Вай белгалдаьхача кхоачамбоацараша тешал дсш я ер цифраш: ремонт яра технологически оборудовани во кийчъярах зехьа яйна ха 2071 сага-сахьат да, хIаьта материалашца, запасной оатхалашца установкаш ханнахьа Iалаш ца ярах йоаяь ха — 1130 сага - сахьат. Лоацца аьлча, ремонт еча йоаяь ха — 11,2 эзар сага-сахьат.

МалагIа выводаш е йоагIа укхаза?

Дукххача хана денз хьадоагIаш да къахьегам лерттIа вIаштIехьбаккха безача хьа предприятей кулгалхоштен юкъе айхха бувзам ца хилар, теркал ца деш дукхха хIаваш дусалга, де дезача балхий лоархIам ма барра кхета ца белга. Уж тайпа кхоачамбоацараш нийсдаларах ремонтни балхаш чакхдоахача «хронически лазар» а хинна дIаэттар установкаш, оборудовани хадданза йохалга.

Де дезар — ханнахьа ремонтни балхаш чакхдахара эша хьадда дола наькъаш белгалдоахалга, установкаш, оборудовани ремонт яра хьем боацаш кийчъелга. Объединенера викалаш юкъе а боагIаш йолча техсовета заседанешка дувца деза уж дешаш.

Ремонт е установкаш, цехаш социалехьа дикка хьалха денз материалаш, запасной оатхалаш эшалга ховш да массанена а. Цудухьа ханнахьа Iалашъе йиш я уж. ХIаьта анализаш ханнахьа хьаяла вIаштIехьдаргда из болх кхы а бийсанарча сменаша дIатIабулле, хIана аьлча дийнахьара сменаш кхоайиц цу дерригнех. Тохкам беш тхона гучадаьлар механизмашца, зIамигача механизмай средстващца ремонт еш йола объекташ во Iалашъяь хилар.

Из кхоачамбоацар дIадаккхара эшар да «Грознефте х и м р е мстрой» треста подразделенешка технически Iалашо яр миштa латт хьожалга.

Компрессораш кхоачам боллаш ца хилярах зIамигача механизапе средстваех бизза пайда эца вIаштIахьдалац.

Духхьал ший ханнахьа ремонт яра задани хьа па кхачарах 85 процент балха ха зехьа йов.

Къахьегама дисциплина телхаелга гучадаьнна ремонташ мел еча объекташка. Из духхагIча даькъе дувзаденна да хилагара доагIгIар хьа ца дехарца. Цудухьа наха дийнахьа е бетта цхьан болхлочоа лаьрхIача хьахулаш дар цIенхаштта духьале еш да къахьегам вIаштIехьбаккхаран ханах бизза пайда эцаран.

Кхоачамбоацараш дагардарах далац тха станце болхлой дехкараш. Этта хьал бокъалгахьа даккхара массехк рекомендаценнай оаха. Царех керттера яр хIаране къахьегама юкъе дихьаьча даькъага хьежжа мара ахча па телалга — бригадин форма балха юкъейоалаелга, установкашн цехаши материалашца, комплектующи оатхалашца капитальни ремонт дIайолае 10 ди хьалха Iалашъелга.

Капитални ремонташ яра комплексни план оттаелга НПС-а тIадилла деза. Цо ханнахьа белгалде доагIа хьалхагIча, шолагIча аргIагIа де зараш, къахьегама ресурсаш цунга хьежжа дIа-юха нийсье еза.

Капитални ремонт еча хана объекташкара балхаш юкъагIдувргдоацаш шин сменагIа болх белга Iалашде деза.

Аз белгалдаькхача тайпара, капитални ремонт еча дуккха кхоачамбоацараш да хIанз а. Кхы гаьна а па доаккхаш бокъонца гIулаккаш бокъалгахьа дахара оарцагIа бовла деххарийла ба объединене кулгалхой.

М. ГАРУШЕВ,
«Грознефтеоргсинтез» производственни объединене НПС-а начальник.

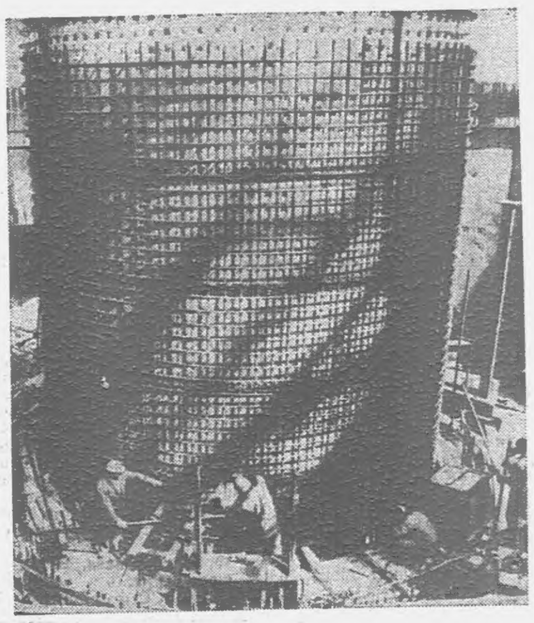

ДОДЗОЛ ДЕЖЬАРА

— Чехословаке атомни электростанцеш хьалъяра программа кхоачашъяр — из берригача халкъа боахама эффективность дIахо лакхъечарча керттерча лостамех цаI, — аьлар ТАСС корреспондента интервью луш Чехословацки атомни энергена йолча комиссе председателя Станислав Гавела.

ХIанз мехка Ясловске-Бочуницен «Духованашкен» АЭС 7 блок я болх беш. Иштта «Темелинен» «Моховцен» АЭС хьалъеш латт. 2000 шерага кхоачаш атомни станцешка хьайоакхаш йола электроэнерги соахкарча хьокхамца нийсъйинча пхезза духхагIа хургъя. Укх шера деиз ЧССР-е ерригача тIакхеташ йола электроэнерги АЭС чотагIа кхетаргъя. Мехка теплоэлектростанцеш хьалъелга соцадаьд.

СУРТА ТIА: «Моховце» хьалъеш латт атомни электростанци.

ЧТК—ТАСС сурт.

ДУНЕ ЦХЬАН КIНРАГIА

ХАЛКЪА IАЬДАЛ КОТДАЛАР

Африкански континенте йокхха событи хиннаЙ: 10 сентябре Аддис-Абебе дIакхайкаяьй Эфиопе Халкъа Демократически Республика.

Цу къаьнагIъярех йолча африкански паччахьалкхен лаьтта республика хьахилар, 13 шу хьалха антифедальни Къаман-демократически революцце дIайолаяьча кердалонийи демократизацен процессий законагIа йола итог хинна дIаэттар. Цу снйлахь - доккхача гIулакхага кхача гIерташ эфиопски халкъо хьабена никъ атта бацар. Эггара хьалхарча деношкара денз революционни Iаьдала духьала эттар герзашца кийчбенна монархистащи помещикаши, къайлагIа саботаж ю буржуазни элементаш. Кхерам тIаэттабар эфиопски паччахьалкхе ше йолаш хилара: арахьара реакци еннаяр из ши дакъа а дав екъа, провокацегIа самалийски агрессни сепаратистски группировкай военни выступленеши юкъе а йоалаяь.

Уж еррига халонаш, чурча контрреволюцен арахьарча реакцеи духьале эша а яь эфиопски халкъо Эфиопе болхлой парте хьалхленца толаме чакхъяьккхай обществе перестройка яра процесс. Революци яьккхачул тIехьагIа дIадахача шерашка чакхдаьхад феодальни лаьтта леладар дIадаккхари халкъа доалахьа лаьтта дIадаларн, банкаштеи йокххийча промышленни предприятештен национализаци яр, къахьегаш бола нах вIашагIтохар, деццанза хилар дIадакихара шерра кампани йоаржаяр, из деча юкъа 15 миллион совгIа саг деша а язде а Iомавеш хилар санна дола овлангара хувцамаш. Из бахьан долаш мехка хIанз хьа а яь болх беш я 215 эзар саг чулоацаш йола 2,8 эзар производственни кооператив, хIаьта промышленни производства дегIаахара темпаш шера 10 процентага кхьачай.

Феодальни монархе гаргаш тIа чIоагIденна дIаэтта халкъа Iаьдал, укх шера 1 февралс деррнгача халкъа референдум йолча могадаьча мехка конституце тIа дIачIоагIдаьд. Конституцега хьежжа 14 июне къаман собране — Iаьдала лакхехьарча органе хоржамаш даьд, цига цу къаьнача пачхахьалкхен исторе чухь эггара хьалха мехка керттерча социальни группайн къамийи викалаш а хоржаш.

Уж революционни хувцамаш а, хIанзарча ханара ира проблемаш къоастаяра тIехь - тIехьагIа лакхлушбоагIача Эфиопе конструктивни лоархIамо, машара тIехьарча, ядерни кхерама духьаларча, колониализми расизмн цIенъяь дIаякхара тIехьарча, Африка цхьоагIонна тIехьа цо хьинаре лоаттабеча кхосамо дупен халкъашта юкъера цун сий лакхдаьд.

Эфиопски кулгалхой адресагIа КПСС ЦК, СССР Лаххехьарча Совета Президиумо, СССР Министрий Совето дахьийтача моаршала письмо тIа белгалдаь ма хиллара, Советски Союзе дегIаара раьза ба денал долчеи къахьегара тIера долчеи эфиопски халкъа керда вахар чакхдаьннача вай мехкаштен халкъаштен юкъерча доттагIала, чIоагIа тоам а хулаш белгалдоах тайптайпарча доакъошка советско-эфиопски беркате цхьана гIулакхаш леладелга хаддапза дегIадоагIаш хнлар.

СТАБИЛИЗАЦИ ЕШ ЙОЛА ФАКТОР

7—11 сентябре СЕПГ ЦК Генерални секретарь, ГДР Паччахьалкхен Совета председатель Э. Хоннекер ГРГ ваха хиннав. Германски шин паччахьалкхен вахарера из лоархIаме событи дунен халкъашта юкъерча шеррача общественноста теркам шийна тIаоаш хилар.

Из цхьа бахьан доацаш дац. Суверенни социалистически немецки паччахьалкхен кулгалхо ФРГ официально эггара хьалха тIаэцар хинна цаIеш, цу событеца дувз ГДР-аи ФРГ-анеи юкъера а Малхбоаленнеи Малхбузеннеи юкъера а гIулакхаш тоадарга догдоахилга а.

ХIанз, визита итогех йола коммюнике кспатеха араяьккхача хана, ала йиш я, догдаьхараш нийса да. Бонне хиннача переговорий керттера итог — из Европе машаре цхьана дахалга хьаллацара къаьстта чIоагIа низаш тIадерзадергда, аьнна ГДР-ен ФРГ-ен цхьана декхар тIаэцар. ДIахо йодача хана немций лаьттара цIакха а тIом дIаболабалийта йиш яц, немций лаьттара машар хьабоагIаш хила беза.

Шинна а оагIоно белгалдаькхад Малхбоаленнеи Малхбузеннеи юкъерча конструктивни гIулакхашта стабилизаци яра фактор а йолаш шоашта юкъера гIулакхаш лоаттаданза даргдоацилга. Цунна гIо деш хила деза, масала, кхохкам кIаьдбареи машар Iалашбареи политика хьашт долаш, диалог дIахо яхьеи дукхача ханашка цхьана гIулакхаш леладеи хьашт долаш йоагI-йоагIача союзаша гIулакхаш леладара доазонашка шин паччахьалкхено тIаийца декхараш.

«Дика лоалахал леладаро дIадех шоллагIа дунен тIом бахьан долаш а тIом дIабаьнначул тIехьагIа дегIаухача хана а хьахинна реальносташ езаш хилар, — аьннад Бонне шу оттадьча къамаьл деш Э. Хонеккера. — Маiан доацаш а кхераме а хIама да эхь хинна еха «германски рейх» дагайоалаш гIайгIа яр. Шакхе а германски паччахьалкхе вIаши лоархIаши, суверенни паччахьалкхенаш санна машаре цхьана яхаши хила еза».

Коммюнике тIа а ФРГ канцлера Кола даьча къамаьлашка а чIоагIдаьд ГДР-анеи ФРГ-неи юкъерча гIулакхий лардех долча 1972 шерарча договорага хьежжа ГДР-ацара дикача лоалахой гIулакхаш лерттIа дегIадоаладанза дарздоацаш хилар. Цунца цхьана Кола цIаьхха а переговораш йолча хана аьннад шоай правительство «цаI долча немций къаман» хьакъехьара тезис могаеш хиларах, «Германи йийкъа хилар дIадаккха» гIерташ из хиларах.

Немций шн паччахьалкхе дегIаяра перспективаш цу тайпара цхьан лерагIа йоацаш лархIар могаду ФРГ-арча, реваншистски иллюзеех дIакъаста вIалла ца могаш хьувзача гIозараша. Хозахета лаьрхIадац. Бундестагерча ХДС/ХСС фракце председателя А. Дреггера, Э. Хонеккера визитаца дувзаденна ГДР ФРГ-ана дола доазув а дац, хIаьта «германски дош дийлла а да ишгта дусаргдолаш а да», аьнна белгалдаккха дезаш.

Цу тайпара къамаьл Малхбоале - Малхбузе яха гIулакхаш ше-шегIа тоалургдоацилга дагадохнйташ да. Из бахьан долаш къовсам лоаттабе беза.

ДЕСТРУКТИВНИ ПОЛИТИКА

Чакхдаьнна кIира Японе белгала хиннад Советски Союзацарча торговлена оттаДаь дискриминационни доазонаш дIахо чIоагIдарца. 7 сентябре японски правительства официальни приказагIа дехкарийла баьб 36 эзар торгови кампане кулгалхой социалистически мехкашта йолча экспорта тIахьожам лоаттабара йолча координационни комитето оттаяь правилаш ноябрь бутт чакхбоаллаш йизза кхоачашъе (КОКОМ). Цу компанешка хьаю КОКОМ директиваш кхоачашъелга Iалашдара йола лаьрхIа отделаш. Цул совгIа парламента хьалхха-гIе тIаийпача актагIа лаьрхIа да КОКОМ правилаш толхаярах бехке ваь молладагIа бизнесмен хIанз 5 шера набахта ваха, хIаьта цун фирма 3 шера экспортни операцеш е бокъо йоацаш йиса тарлулга. Цхьа ха хьалха «Тосиба Кикай» яхача машинашъеча йоккхача компане йи болхло лаьцав, СССР-а фрезерни станокий партн еннай, аьнна. Тохкамаш деш латт социалистически мехкашпарча экономически бувзамашта КОКОМ доазонаш дехкилга телхадарах бехке яьча тхьайолча кхыча фирмай балха.

1949 шера США инициативагIа хьаяь а пар тIахьожам болаш а йола КОКОМ «шийлача тIема» шерашка, «стратегически лоархIам» болча товарий экспорта доазув увттаду, яхаш бахьанам а доахаш Советски Союзеи кхыча социалистически мехкийи даькъера дискриминационни политика инструмент хинна дIаэттаЙ. ТIехьарча хана США-с хьинаре пайда эц КОКОМ-ах СССР-а Iилма - технологически блокада увттаяра средствах санна, дукххача наукоемки йолча продукцеиен технологенеи экспорт елга дехка а дехкаш.

Малхбоале - Малхбузе яхача экономически гIулакхий сферера, вIашагIкхийттача Штаташа качъеллача гуччахьарча деструктивни политико тIехь-тIехьагIа дукхагIа эгIазкхувл гIулакхаш леладу гIозараши общественности. Малхбузен столицашка тIехь-тIехьагIа дикагIа кхетаду, социалистически паччахьалкхений рынкашка бовларо боахама конъюнктурана стабилизаци яра, производственни мощносташка биззагIа а пайданегIа а болх байтара, балхазал лакх ца йолийташ юхатохара новкъостал делга.

Кхыметтел США а кхетаду дискриминацен доазонаш увттадарен политико бумеранга хьисапе шоай общественни хьашташта тохалга. Иштта, США промышленнийкий къаман ассоцнацце яхачох, экспорта доазонаш увттадарах американски фирмашта хулаш дола юкъара зе шера 12 миллиард долларга кхоач. Хозахета дац «Джорнэл оф коммерс» яхача американски гIулакхаш леладеча гIозарий газето белгалдоахар: «КIезига пайда бенна йола нийсача маIана дукхала йола из политика дIаякхха еза ха хьатIакхаьчай. США-с Советски Союзацара дегIадоаладе деза гибкни реалистически наькъа ларда тIа, идеологически уйлаш хьалха ца а тувсаш».

Геннадий ШИШКИН.
(ТАСС).

ОДЕССА. Советски Союзан Болгаре Халкъа Республиканен лаьрхIа халкъбоахама тайп-тайпара мовхьаш чакхдоахаш йолча Iаьржача форда тIарча эггара йоккхагIйолча комплекса хадданза болх бу 10 шу гаргга ха я. Цу хана денз Ильичевск — Варна яхача форда паромаца хIамаш дехьа-сехьа йоахача моттиге гIолла 60 миллион тонн гаргга мухь дIа-хьа бихьаб.

СУРТА ТIА: ахархошта лаьрхIа дIайохьийташ йола юртбоахама техника.

С. МЕТЕЛИЦА сурт.

ТАСС фотохроника.

ГОСПРИЕМКА—ХАНО ДIАДЕХАР

КЕРТТЕРДАР—ДИКАЛ

Госнадзора болхлоша даьча тохкамаша тешал ду, дукхача предприятеша дикала группаш вIашагIтохар санна дола цIенхаштгара гIулакх йоагIгIача бесса терко ца еш дуталга, цхьайолча моттигташна цох вIалла дош а па хеталга. Цу тайпара группаш вIашагIйохка аьнна, приказаш хьалтехача кхоачам хет цхьаболча кулгалхошта. Цу группай болх творчески дIагIоргбола хьал вIаштIехьдаккхац.

Цхьабакъда, продукце дикал лакхъяра тIаберзабаь КПСС ЦК, СССР Министрий Совето 1986 шера июль бетта бьча сопама гIулакхаца жоп луш йола предприятеш а я вай республике. Царех я Гудермесски медицински инструменташ ю заводи НПО «Промавтоматикеи».

Къаьстта дувца безам бар са мединструменташ арахецача заводах.

Эггара хьалхарча даькъе цу предприяте хIара болхлочунга дIабовзийтар цу гIулакха лоархIам. ДIахо цох лаьца дикагIа дувцаргда, аьнна, хет сона завода директора Казарян Сергей Андреевича.

Цо йоах: Ма могга дукхагIа нах юкъеоза гIерт тхо «Дикал» яхача программана. Из оаха оттаяьй укх шера а шийталагIа пятилетка чакхъяллалца а аьнна. Из программа тIаийцар коллектива хьайиллача партийни собране.

Цунна юкъедоагIа керда техникен технологии балха юкъейоалаелга, продукци дика хиларга хьежжа ОТК болхлой алапи хулга.

ТIаийца решенеш балха юкъейоалаяра тIахьожам лоаттабу ерригача производственни службаша. Белгалъяьха мероприятеш кхоачашъелга мишта лел хьоажаш парткоме хан-ханнахьа отчеташ тел службашта керте латтачар.

Цхьабакъда, цу дуккха ча хана денз лелаеча формах ма хетта пайда ца балга кхетадаьд оаха тIехьарча хана. ХIана аьлча, вай мехка хулаш латтача эргалонашка диллача кхоачам болаш яц из. ХIанз ма хулла айбе беза кхаьхьагмацарен продукци дика хилийтаран тIехьара наьха безам.

Нийса хургдацар дикала тIехьа къовсам лоаттабеча кхоачамбоацараш дац, аьлча. Иштгачарех да овлангара денз технологи хувца вIаштIехьа ца дьнналга, къаьстта участкай начальникаша, мастераша, службай отделий кулгалхоша тахан хьалхашка латта чоалханеи бехктокхамен декхараш дизза кхета ца делга. Масала, стандарто дIадехарашка хьежжа, цехий, участкай кулгалхой декхарийла ба продукци хьаяра технологи толхаяь моттиг нийсъелча лаьрхIа цу гIулакха йолча бланка тIа брак хилар белгалдаккха. Цхьабакъда, из массане а кхоачашдац. Бракаца машар хилар санна хIама да из».

Гудермесски мединструментий заводе эггара хьалха гуш да керда, прогрессивни техника балха юкъейоалаелга во ца латталга. Цу хьакъехьа дIахо кхоачашде белгалдаьха дукха балхаш да. Иштта, гальваническн участкана автоматизаци яьй. Цо аттача баькккхаб гальваниикий болх, лакхъеннай къахьегама овсарле, арахеца продукци дикагIа я.

ХIанз заводе кийчлуш ба кхы дIахо обработка е ца езаш оатхалаш арахецара технологи балха юкъейоалае. Из хIама духхьашха деши медицински инструменташ, аппараташ арахецача чIоагIа лоархIам болаши да. Цо цIендаь дIадоаккхаргда во продукци арахецалга.

Технически тIахьожама службас дизза кхетаду ерригача технологически процесса дакъа ше долгеи продукце дикалах бола бехктокхам бизза шийна тIабужалгеи.

ОТК болхлой материальни хьисапе белгалбахара йола лаьрхIа положенеш а юкъейоалаяьй заводе. Преме фонд лакхъеннай 25 процентагара 30 процентага кхоачаш. Нагахьа санна кхаь бетта вIаштта брак йоацаш продукци арахийцача премн а 40 процентага дIакхоач. Цхьабакъда, нагахьа санна брак йола продукци чакхйоалийте премн лац. ТIахьожама отдела берригача болхлошта аттестаци яьй.

Вахаро ше бакъдаь хIама да гIулакх довзаш, цох дог лазаш болх беча моттиге толам а хулнлга, балха эффективность а дика хулга.

Госнадзоро дьча тохкамаша гойтачогIа, хIанзарчоа республике ерригача предприятешка лерттIа лоаттабац продукце дикал лакхъяра тIаберзабаь къовсам. Во продукци арахецара никъ бехка ха хьаэттаЙ хIанз. Цу гIулакха тIадерзадаь хнла деза материальнии моральнин нах белгалбахара гIулакхаш.

М. МАЙТАК,
стандарташтен бустамий средстваштен тIахьожам лоаттабара паччахьалкхен инспектор.

УЗБЕКСКИ ССР Наманганский областа Туракурганский сомаш бокъабара лаьрхIача завода продукци чам болаш пайданеи я. ХIаьта из вай мехка тайп-тайпарча республикашка 800 адресагIа дIаухийт. Укхаза плов дара лаьрхIа специй набораш, йокъаьль- гIамагIаш, хьачаш, пасташ, кишмиш арахец.

СУРТА ТIА: завода болхло Ф. Турсунова кийчача продукцеца.

Ф. Курбанбаева, В. Лещенко сурт.

ТАСС фотохроника.

Школьни реформа—массане юкъара гIулакх

КЪАМАЬЛ—КIЕЗИГАГIА, ГIУЛАКХ-ДУКХАГIА

Школьни реформо хьехархой коллективаша хьалхашка оттадаьча керттерча декхарех цаI да дешархой къахьегам безаш хьалкхебар, царна беш бола профориентаце хьакъехьара болх лерттIа чакхбаккхар. Из кхета а деш, хьинаре къахьегаш я республикера дуккха а педколлективаш. Цхьабакъда, ала йиш яц цу даькъе деррига а хила ма деззара да, аьнна. ХIанз а дикка ру балха тIа къахьега дезаш ба Малгобекски района школалай а базови предприятий а кулгалхой. Реформа йоланна кхо шу совгIа ха яле а, йоагIача бесса тоаяь дешархошта болх бе моттигаш яц укхаза. Эргабаккха безаш ба дешархой къахьегама бригадаш болх а. Цу даькъе дикагIа болх берех ба М. Горькие пIерагIча совхоза кулгалхой. Массехк моттиг я укхаза дешархошта тракториста, моториста, сварщика балхаш довзийташ. ИнIигаш доахан детта Iомаю дояркаша. Юртбоахама балхаш Iомалерал совгIа, боахама гIо деш къахьегаш хул уж дешархой.

Цунна лоаллаха улла «Алханчуртский» совхоз массехк школа базови предприяти лоархIаш я. Укхаза болх беш цу школашкара дешархой къахьегама бригадаш а я. Яле а, балха специальносташ Iомаеш а, царга хьожаш а саг ваш боахаме. Дукхха ха йоацаш районе хиннача совещане совхоза директора Б. Манкиева дийцар, тоаяь подшефни школай дешархой дешара-къахьегама комбинате къахьегаш ба, яхаш. Из теша хала долаш хIама да, хIана аьлча цо ювца комбинат хIанз а хьаелланза я.

Из хьаелла лерхIаш-м ба. ТIакхха-м аттагIа хургдар берашца профориентаце а къахьегама а балхаш де. ХIамаш тега, токарни, слесарни балхаш Iомадергдар цига дешархоша. Из хила мегаш дар да. ХIаьта хIанз фу дувцаргда укхаза профориентацех лаьца?

Кхы дикагIа латтар из гIулакх промышленнц предприятешка а. Масала, Малгобекски № 3 йолча юкъерча школа базови предприяти лоархIаш я Вознесенски газ чакхйоха завод. ХIара кIнрагIа хьакхувл ухказа бераш. Укхаза парна довз прибористнй, слесарий, лаборантий балхаш. Довз... Уж довзар мара, хIама Iомадеш а кхы производстве дакъа лоацаш а, болх беш а бац дешархой. Царна лаьрхIа ши цIа дIаденнад завода культгIохоша, бераша шоаш ахча хьадоаккхе, дIа-хьа тетта макеташ а гойтара посабеш а эпаргъя, аьннад. Бе болх ца хилча, мичара дахьаргда пар из ахча? Шоаш хьадаьр гуш а из пайдане долга ховш а хила деза бераш. Царга дакъа лацийтта деза материальни производстве, шоаш хьадаьчох алаш а йидеш. ТIакхха хьинарегIа кхъахьега безам а хургба пар. Дукха ха йоацаш хиннача Малгобекски района базови предприятейн, школалай культгалхой совещане дийпар цох лаьца. Дукхха а тайп-тайпара болх тоабара тIаерзаяь предложенеш йоалайир. Цхьабакъда, къамаьл кIезигагIа наькъо зуламга а вигар из.

Из хилар укх шера 28-ча июне. Бус цхьайтта сахьат даьннача хана, Фрунзе пIерагIча улицагIа вахача шиI юртахочун Хамчиев Микаила коа наIарашта йисте нийсвелар кеп хинна вола Абоязит. Тата даь пIенла хьаара а ваькхха, цунгара цхьан гIулакха ваха мотоцикл еха эттар из. Веханза венача хьаьшагара хьал бIаргадайча, цIендас ак аьлар. Цхьабакъда, гIулакх сиха дале, ше хьалхашка а хайна, миччахьа из дIа-хьа вига раьза хилар. Цу хабарах вашанзар Абоязит, низагIа мотоцикл дIайига велар. ХIаьта шийна духьале йича, хьовззабаь Хамчиева цхьарс чурабаккхар цо.

Цу ханна коара гIараш дIа а хеза, хьаараяьлар Мпканла пана. Цо шийх бехк баькхха, геттара чуравьлар «хьаша». Йоккхача сага кертах гIалж техар цо. ГIартато гIовттабир лоалахой. Царех цаI М. зуламхочоа никъ бехка гIертар. Абоязита урс даькхар, йоккха епе а, чов йир хIама гунахьдоацача сага.

Дерригне финал — суда гIанд. Яндиева дош Инаркъерча клубе дийпар. Зуламхочоа набахта чувалла дIь шу ха техар. Цул совгIа. алкоголизмах низагIа дарба а дергда цунна.

Цхьабакъда, укхаза тIадам оттабе бокъо ца лу хIамаш нийсделар процесс йолча дийнахьа. Царех ше ма дарра дувпаргда вай.

Халкъа суда заседани дIайолаяра йилла ха хьатIакхьчар. Клуба зале дукха нах гулбеннабар. Царех дуккагIбараш шоай цIагIара а балхара а гIулакхаш а дита баьккхабар. Болаш бар судахо, халкъа заседателаш, прокурор, адвокат, суда секретарь, хIаьта зуламхочунна аьнна кийчаь гIанд даьса латтар. Из хьаоалаве «бицбеннабар» Малгобекски РОВД болхлой. ДIайзар телефонаш, дIахехкар машинаш, дIабаха тохабелар нах. Процесс дIайолаяла езачул тIехьагIа тоъал ха яьлча мара шоай денхар кхоачашде кхетанзар «порядка тIехьа къовсам лоаттабераш».

Из а дишдаь дар кхы цхьаьккха. А. Яндиева лела даьр юрто харцделга хьахьоккхар духьа лаьрххIа общественни обвинитель хьожаваьвар Инаркъерча юрта Совета исполкомо. Из декхар тIадилладар Хамчиева Ритайна — цу юрта Совета болхлочоа. Процесс дIайолаяла массехк минот йисача хана яха-яьнна мотиг йоацаш къайлаяьлар из. Лоацца аьлча, бIаргаш тIакъоарзаде саг воацаш висар зуламхо.

Къаьстта ала лов Инаркъерча юрта Совета исполкома болхлоех. Мала тешаргва Абоязитта вахара никъ гIолбаьнналга а из болх па беш лелалга а царна хапар аьлча. Шаьра ховра. Абоязит санна дер дайна лелараш укхаза дукха ба. Цхьабакъда, моттигерча депутаташа, ер ма дий, аьнна, цу хьакъехьа деш хIама даш. Из иштта долга дика хьахьекхар Р. Хамчиевас процесс йолча дийнахьа даьчо а.

Саго яхап къахьегама ресурсех пайда эпалга санна дола чоалхане дош цхьан дийнахьа къоастаде йиш я. Цхьабакъда, цу даькъе мело яр а зуламе да.

С. СУЛТАНОВ.

Редактор
О. Б. ГАДАБОРШЕВ.

СПОРТ

АгIанара матч Грозненски «Терека» футболисташа Волгодонске моттигерча «Атоммашаца» чакхъяьккхар. Республикерча футбол езараша чIоагIа дог доахар вай команда дика ловзарга. Из ший бахьан долаш дар: тIехьарча вIашагIкхетарашка йоккха говзал гойтяр вай коллективо.

ХIаьта а, ховш ма дий, «Тереко» хьоашалгIа яхача дукха очкош йоаелга. Иштта хилар хIанз а. Турнирни таблице вай командал тIехьа яле а, «Атоммаш» зоне дикагIчарех цаI я. Цун 28 очко я. Шовзткъе йиъ бургац дIачутехаяр цо шийца лайзача командий наIарашка, чуялийтаяр — шозза кIезигагIа. Цул дикагIа хьокхамаш долаш цхьа Саровера «Сокол» мара яц.

Ловзар дIадоаденнача хьалхарча минуте денз нра къовсам лаьттар. МалагIа команда котьяргья, малагIа эшаргья ала хала дар. ХIаьта а тIехьаьча фусамдаьй аьттув баьлар, счет 3:1 йолаш котбаьлар уж.

Ераш я массехк ди хьалха чакхъяьнна тура результаташ: «Динамо» — «Салют» 3:0, «Машук» — «Цемент» — 3:0, «Уралан» — «Кубань» — 1:1, «Сокол» — «Торпедо» (Вж.) — 1:1, «Нарт» — «Локомотив» — 1:1.

М. ЭРЗИЕВ.

Суда залера

ЗУЛАМА НИКЪ

Маца гIолбала болалу сага вахара никъ? ДуххагIболчар жоп лургда: бера хана денз. Малгобекски района Инаркъе вахача Яндиев ИбрахIима Абоязитах иштта аьлча нийса хургдац. Цун хиннача цхьан хьехархочо аргдац, из аьрдагIа, шийга дIаяхар дIа па эпаш, воча гIозара тIехьавахна делаш кIанк вар, аьнна. Во дешацар, урокашта тIехьавувлар, общественни вахара юстара латтапар. Ший ханнахьа Советски Эскаре вахар. Цигара пIавеча № 12 йолча юкъерча школе военрукалла балха эттар. Дешархошта а хьехархошта а езаелар цун кIаьда оамал, эхь-ээдел. Хеталора, саго ший никъ лехаб, аьнна. Новкъа дале а, пIаьхха балхара дIавалар Абоязит, договорагIа балхаш де вахар. Цигара цIавеча а хьалха санна нахаца IимерзА, хьайна вар. Цхьабакъда, хабар арадаьлар: корта бохабеча малара тIакхувш ва, аьнна.

Керда бIаьсти хьатIакхачалца балха ваханзар зIамига саг, аргIанара договорни сезон дIайолаяларга хьежар. Массаза цIагIа вагIа а сатем хилапар. каст-каста юрта юкъе а Малгобеке а го йиш яр из. Цига из санна бараш дукха бар. Къайле яц, Малгобекски района юрташка ира латт къахьегама ресурсех пайда эпара дош. Духхьал Инаркъе ши бIаь совгIа саг ва хьабе болх боацаш.

Иштта дIадолхар шераш: договорни балхашкара цIавийрзача дердайна лелаш массехк бутт боаккхар. Ховш ма дий, цу тайпарча наькъо саг корта бохабеча маларга вугалга. ХьалхагIа наьха бIаргех лоралуш деш хиннар, хIанз гуччахьа де ваьлар Яндиев. Юххера цу отчеташ хоржамаш (нохчий меттала).

18.15 — Киножурнал.

18.25 — «Коммунисти перестройкен» (гIалгIай меттала).

18.40 — «Спасибо — Пожалуйста».

19.05 — «Нохч-гIалгIайче». Информационни программа.

19.30 — «Илли» яхача фольклорни ансамбла концерт (нохчий меттала).

20.20 — Баскетбол. Континенташа юкъера кубок. Маiанах. «Монте Либано» (Бразили). «Жальгирис» (Каунас). Италера передача.

21.00 — «Ха».

21.40 — Перестройкан проектор.

21.50 — Футбол. УЕФА кубок. Финала 1/32. «Локомотив» (София). «Динамо» (Тбилиси). Болгарера передача.

18 СЕНТЯБРЬ
I ПРОГРАММА

7.00 — «90 минут».

8.35 — «Совершенно невероятное происшествие или Граф Колиостро». Телевизионни музыкальни спектакль. М. Таривердиева музыка.

10.10 — «Дунен кагирхойн».

10.45, 16.00, 17.20 — «Кердадараш».

16.15 — Ю. Яковлева турпалаш эхарна тIа. «Мы с вулканом».

17.25 — Документальни фильмаш.

17.55 — РСФСР халкъа артистка Г. Каревас дIалохха эрсий романс.

18.15 — Мультипликационни фильмаш: «Фитнэ», «ЗIамига ly». «Аквариум». (Азербайджан).

18.45, 23.15 — Тахан дунен тIа.

19.00 — «Проблемаш — лехамаш — соцамаш». Советски культурам материальни база. Дакъа лоацаш бе: СССР СМ бюро председателла заместитель В. Н. Власов, СССР культура министр В. Г. Захаров, СССР Госкино председатель А. Н. Камшалов, СССР Госкомиздата председатель М. Ф. Ненашев, СССР госплана председателла заместитель В. М. Серов. СССР гостелерадио председателла заместитель Л. П. Кравченко.

20.30 — ДIалоях дунен халкъашта юкъерча конкурсий лауреата Д. Алексеевс (фортепиано).

21.00 — «Ха».

21.40 — Перестройкан проектор.

21.50 — ЦТ. Экрана тIа духхьашха. «Полеты во сне и наяву». Художественни фильм.

23.30 — «Оаха лехкар джаз».

II ПРОГРАММА

8.00 — Iуйрийнара гимнастика.

8.15 — «Кино: перестройкан наьхьаш». Телевизионни документальни фильма премьера.

8.35, 9.35 — Истори. 4-га классе.

9.05, 14.25 — Англиийски мотт. Iомабу 1-га шу.

10.05 — СПТУ дешархошта. Философе керттера доц.

10.35, 11.40 — Истори. 7-га класс.

11.05 — «Вай беш».

12.10 — «Ейна экспедици». Субтитрашца художественни фильм. 1. 2-га серешу.

14.45, 22.50 — «Кердадараш».

14.50 — «...Сеанети. Бунт заснеженных истопников». Документальни фильм. Грузински ССР автотранспорта министра заместитель А. П. Чхеидзе.

17.00 — «Кердадараш» (нохчий меттала).

17.05 — Фильм-реклама.

17.10 — «Школера вахар» (нохчий меттала).

17.40 — Парторганизацешка отчеташ хоржамаш.

17.55 — Литературни пIаьраска (гIалгIай меттала).

18.15 — «Школа: перестройкан проблемаш». Дакъа лоацаш бе СССР АПН член-корреспондент Ш. Ф. Шатаев.

18.35 — «Вай баьццара доттагIа». Хьун болхлой Денга (нохчий меттала).

19.05 — Мультфильм.

19.15 — «Нохч-гIалгIайче». Информационни программа.

19.30 — «Доакъара — маьхха сэнна» (гIалгIай меттала).

19.50 — «Iалама доттагIий клуб».

20.20 — Баскетбол. Континенташа юкъера кубок. Маiанах. «Трейсер» (Италия) — «Барселона» (Испани). Италера передача.

21.00 — «Ха».

21.40 — Перестройкан проектор.

21.50 — «Вай тIехьале». Телевизионни альманах.

23.00 — Городаша спорти. СССР чемпионат. Северодонецкера передача.

19 СЕНТЯБРЬ
I ПРОГРАММА
МОСКВАН ДИ

7.00 — «90 минут».

8.35 — «Са Москва». Телевизионни документальни фильм.

9.25 — «Иразе берал». Концерт.

9.55 — Поэзи. Е. Винокуров.

10.50 — Халкъа ашараш.

11.05 — «Луначарски Нарком». «Уж хьалхара хиннаб» яхача циклацара документальни фильм.

12.00 — «Тахан — Москван Ди».

12.30 — П. И. Чайковский. «Москва» яха кантата.

13.05 — Резонанс.

14.20 — «Зоопарке — ремонт». Мультипликационни фильма премьера.

14.30 — Тахан — Москван Ди.

15.00 — ДоттагIаь. Телевизионни журнал.

15.30 — Массанена а хIарнена а. Халкъа эша товараш хьадара проблемаш.

16.00 — Селаiад яхача халкъа творчества телепрограммаш дунен халкъашта юкъера фестиваль. (Ливи).

16.25, 19.10, 23.50 — «Кердадараш».

16.30 — «БацюовгIай дуне».

17.25 — Мультипликационни фильмаш: «Шах и слуга», «Домки на поляне».

17.45 — Тахан — Москван Ди.

18.15 — Сийлахьча Октябра юбилейна. Историн доврдоаца муггIараш. «Хьа заманхо». Художественни фильм. 1, 2-га серешу.

21.00 — «Ха».

21.40 — Перестройкан проектор.

21.50 — Театра, кинора, телевиденера музыка. «Композитор Э. Артемьев».

II ПРОГРАММА

8.00 — Iуйрийнара гимнастика.

8.20 — «Дерриге зизаш — хора». Петрозаводски пачхьалкхийн университета студентий хора концерт.

8.55 — Ритмически гимнастика.

9.25 — Спидвей. Дунен чемпионат. Финал. ЧССР передача.

9.55 — «Iуйрийнара почта».

10.25 — «Не верь, что меня нет». Субтитрашца художественни фильм.

11.35 — Баскетбол. Континенташа юкъера кубок. Маiанах. «Цибона» (Югослави) — «Жальгирис» (Каунас). Италера передача.

12.55 — Хьун болхлой Денга. Документальни фильм.

13.15 — Ашарий сурт-сибат. «Илли оаг Б. Папроцкис» (ПНР).

13.40 — Телевизионни театр. Ж. Сименон. «Мегрэ и человек на скамейке».

16.10 — Художественни гимнастика. Дунен чемпионат. Болгарера передача.

17.10 — «ЦIи хеза мишта хургвар». Художественни фильм.

18.20 — «Нохч-гIалгIайчен кIирс».

18.30 — «Саги Iаламн». Хьун болхлой Денга (гIалгIай меттала).

19.00 — «Хьун илли». В. Хайдаровх киноочерк (нохчий меттала).

19.10 — «Заманхо» (гIалгIай меттала).

19.40 — «Революцен мурд». А. Д. Шерипов ваьча дийнахьа денз 90 шу дузаш (нохчий меттал).

20.00 — «Бийса даькъала хийла шун, бераш!». «Н. Дурова йолча хьоашалгIа». 1-га дакъа.

20.15 — «УнахцIено». РСФСР унахцIенон министраца А. И. Потаповца «Советская Россия» газета реданце вIашагIкхетар.

21.00 — «Ха».

21.40 — Перестройкан прожектор.

21.50 — «Асфальта тIара гаънаш». Художественни фильм.

23.05 — «Кердадараш».

20 СЕНТЯБРЬ
I ПРОГРАММА
ХЬУН БОЛХЛОЙ ДИ

7.00 — «90 минут».

8.30 — Ритмически гимнастика.

9.15 — «Спортлото» тираж.

9.30 — «Будильник».

10.00 — «Аз гIуланх ду Советски Союза!».

11.00 — «Iуйрийнара почта».

11.30 — Киноафиша.

12.30 — Ашарий киоск.

13.00 — Юртара сахьат.

14.00 — «УнахцIено».

14.45 — «Обратная связь». «12-га этаж» яхача школьни программа итогаш.

15.20 — Пачхьалкхен Центральни Концертни зале Казахски ССР искусства говзанчийн творчески кагирхойн концерт.

17.15 — Вай цIа. Телевизионни журнал.

18.00 — Дунен халкъашта юкъера панорама.

18.45 — «Iодувша ха хиннай». Мультипликационни фильм. (Азербайджан).

18.55 — «Галина Писаренко». Фильм-концерта премьера.

20.00 — Футбол. СССР чемпионат. «Динамо» (Киев) — «Спартак». 2-га тайм. Киевера трансляци.

20.45 — ДIалоях РСФСР заслуженни артисташа М. Рожков (балалайка). Ю. Чернов (гитара).

21.00 — «Ха».

21.40 — Перестройкан прожектор.

21.50 — Художественни гимнастика. Дунен чемпионат. Болгарера передача.

22.15 — Футбольни обозреннн.

22.55 — «Кердадараш».

23.00 — Баскетбол. Континенташа юкъера кубок. Маiанах. Италера передача.

II ПРОГРАММА

8.00 — Зарядка е дIаоттаI

8.15 — Хьун болхлой Денга. «Дубрава». Телевизионни документальни фильма премьера.

8.45 — «Асфальта тIара гаънаш». Художественни фильм.

10.05 — Дунен музыкальни культура гонзера. Д. М. Шостаковича. Альта фортепианона лаьрхIа соната.

10.45 — Эрсий къамаьл.

11.15 — Украинаи телевиденера программа.

12.10 — Художественни гимнастика. Дунен чемпионат. Болгарера передача.

13.10 — Дунен кагирхойн.

13.45 — Мехка къаман театрий фестиваль. «Центрофуга». Ленински комсомола цIеррагIча Литовски ТЮЗа фильм-спектакля премьера. Автор Г. Приеде.

15.30 — Художественни гимнастика. Дунен чемпионат. Болгарера трансляци.

16.15 — «IажагIа къамарг». Мультипликационни фильм.

16.35 — «Селаiад» яхача халкъа творчества телепрограммаш дунен халкъашта юкъера фестиваль. «Халкъа искусство». (Ливи).

17.00 — Спортивни программа. Художественни гимнастика. Дунен чемпионат. Болгарера трансляци. Баскетбол. Континенташа юкъера кубок. Маiанах. Ахфинал. Италера передача. СССР — чемпионат. «Динамо» (Киев) — «Спартак». 1-га тайм. Киевера трансляци.

20.00 — «Бийса даькъала хийла шун, бераш!». «Н. Дурова йолча хьоашалгIа». 2-га дакъа.

20.15 — Реклама.

20.20 — «Дом на околице», «Когда цветет королева ночи». Телевизионни документальни фильмаш.

21.00 — «Ха».

21.40 — Перестройкан прожектор.

21.50 — «Переворот по инструкции 107». Художественни фильм.

23.15 — «Кердадараш».

РАДИОПРОГРАММА

15 СЕНТЯБРЬ

6.40 — «Юртара Iуйренаш».

6.55 — 7.00 — Передачай программа.

8.15 — Республикански газетий обзор.

8.30 — 9.00 — Илли оал Т. Ташаевас.

9.15 — «Дикагl предприятие кизга» (нохчий меттала).

9.30 — 10.00 — «Къона заманхо» (гIалгIай меттала).

16.00 — Передачай программа. Хаоттам.

16.01 — «Хамс хьалхадоах» (гIалгIай меттала).

16.16 — 17.00 — «Шоана, производстве хьалхалаттараш». Концерт.

18.00 — Керда хоамаш.

18.30 — 18.40 — Хоамаш.

УКВ

19.00 — Художественни самодеятельность доакъашхой концерт.

19.44 — Халхара ашараш.

16 СЕНТЯБРЬ

6.40 — «Хьал мел яхедаьр лораде». Рейд (нохчий меттала).

6.55 — 7.00 — Передачай программа.

8.15 — Республикански газетий обзор.

8.30 — 9.00 — С. Димаев. Бераштен яхушшоагIараштен лаьрхIа фортепианни пьесаш.

11.15 — «Болхлочун уйлаш» (гIалгIай меттала).

11.30 — 12.00 — «Вай доттагI Iалам». Радиожурнал.

15.15 — «Барт болча дезале».

15.35 — 15.45 — «Социалистически яхьа дневник».

16.00 — Передачай программа. Хаоттам.

16.01 — Дунен халкъашта юкъера хьал (гIалгIай меттала).

16.15 — «Вахара хьисап — советски».

16.35 — «Юртбоахама знаней радиошкола».

16.45 — 17.00 — Ашараш.

18.00 — Керда хоамаш

18.30 — 18.40 — Хоамаш.

УКВ

19.00 — Р. Аснаева дIалоха лирически ашараш.

19.31 — Нохч.гIалгIай ашарий концерт

17 СЕНТЯБРЬ

6.40 — «Юртара вахар» (гIалгIай меттала).

6.55 — 7.00 — Передачай программа

8.15 — Республикански газетий обзор.

8.30 — «Iилма — производствама».

8.45 — 9.00 — «Къонабарий оазаш» (нохчий меттала).

11.15 — 12.00 — «Талантий дукха бесаш»

17.15 — Передачай программа. Хаоттам.

17.16 — «Доттагlий оазаш».

17.31 — «Цlе сийгаш» (гIалгIай меттала)

18.00 — Керда хоамаш.

18.30 — Хоамаш

18.40 — 19.00 — «Хьона, Даьхе, салтечун вогI» (гIалгIай меттала).

УКВ

19.00 — Илли оал Минцаев Мовсара.

19.36 — Симфонически ашараш.

19 СЕНТЯБРЬ

6.40 — «Юртара вахар» (нохчий меттала)

6.55 — 7.00 — Передачай программа.

8.15 — Республикански газетий обзор.

8.30 — 8.45 — Хоамаш.

18.40 — «Вахарн дин». Радиожурнал.

18.55 — 19.00 — Ашараш.

УКВ

19.00 — С. Чахкиева дешаш та яздаь илли.

19.24 — Концерт.

18 СЕНТЯБРЬ

8.40 — «Юртара» Iуйренаш».

6.55 — 7.00 — Передачай программа.

8.15 — Республикански газетий обзор.

8.30 — «Iилма — производствама».

8.45 — 9.00 — «Къонабарий оазаш» (нохчий меттала).

11.15 — 12.00 — «Талантий дукха бесаш»

17.15 — Передачай программа. Хаоттам.

17.16 — «Доттагlий оазаш».

17.31 — «Цlе сийгаш» (гIалгIай меттала)

18.00 — Керда хоамаш.

18.30 — Хоамаш

18.40 — 19.00 — «Хьона, Даьхе, салтечун вогI» (гIалгIай меттала).

УКВ

19.00 — Илли оал Минцаев Мовсара.

19.36 — Симфонически ашараш.

19 СЕНТЯБРЬ

6.40 — «Юртара вахар» (нохчий меттала)

6.55 — 7.00 — Передачай программа.

8.15 — Республикански газетий обзор.

8.30 — 8.45 — Хоамаш.

10.15 — «Керда гIулакхаш — вахаре» (нохчий меттала).

10.35 — 10 40 — Ашараш.

11.00 — «Къонал».

11.30 — 12.00 — Литературни Нохч-гIалгIайче

12.40 — «Халкъа тIехьожам — балха тIа». (нохчий меттала).

13.00 — 13.15 — «Къахьегамца сий долаш ва саг» (гIалгIай меттала).

15.15 — Гвардеец» яхача ансамбла концерт.

16.00 — «Профсоюзаши вахари».

16.20 — 17.00 — Концерт

18.20 — 19.00 — «Ашарий почта».

УКВ

19.00 — Халкъа ашараш.

19.29 — Мехкарий лирически илли.

20 СЕНТЯБРЬ
ХЬУН БОЛХЛОЙ ДИ

7.15 — Республикански газетий обзор.

7.30 — Передачай программа.

7.35 — 7.40 — Хоамаш.

8.25 — 9.00 — «Шоана дукхаеза ашараш».

11.20 — 12.00 — Хьун болхлой цIейна хеталь программа.

15.15 — 15.30 — Сийлахьча Октябра 70 шу .узаш «Iарте тешаме вогI» (нохчий меттала).

16.00 — «Школьни глобус».

16.30 — 17.00 — «Къона тIехье» (нохчий меттала).

18.00 — 19.00 — «Иллеца доттагIаь долчарна». Концерт. УКВ

19.00 — Лирически илле концерт.

19.30 — Сакъердаме иллеш.

«Грозгоргаз» ЭПУ
абонентий теркамга!

Слесара - газовика балха лоаттабеш бола тIахьожам лаххбари иштта газови приборашца пайда нийбара бокъонаш чIоагIъяри духьа, абонент кхерамзле йоацаш а экономно а газах пайда нийбара бокъонех йолча инструктажах чакхвала а «Грозгоргаз» ЭПУ технически кабинетера контрольни журнал хьаэца а денхарийла ва. Из дара шийца хила еза: квартира хьаэпарах йола ордер (дуккаквартирни цIагIара) нагахьа санна частни пIа дале газ хьахецарах йолча нарядаца газофикаце проект.

Адресаш:

1. Старопромысловски шоссе № 38, цига № 4 йолча автобусацеи № 2 йолча троллейбусацеи «Горгаз» яхача остановке кхачалца ваха эза. Цо болх бу шоаттеи кIирани деношкара дIаниккха-ча хIара денна, 8 сахьат даьлча денз 17 сахьат даллалца.

2. Революце проспект № 11 (шура йохкача тика коа) по болх бу кIирани оршотти деношкара дIаниккхача хIара денна, 10 сахьат даьлча денз 19 сахьат даллалца.

«Грозгоргаз» ЭПУ.

ХЬАМСАРА НОВКЪОСТИЙ!
ДIАХЬОШ ДА 1988 ШЕРА
«СЕРДАЛО»
ГАЗЕТ ЯЗДАЙТАЛГА

Газет язду «Союзпечата» ерригача отделенешкеи агентствашкеи, предприятешкарча, учрежденешкарча, организацешкарча общественни уполномоченнеша.

Шера газет яздайтара мах 4 соми 8 кепиги ба. Из кхо ца деш, кхоаненга дехкаш тIехьа а ца доахаш, ханнахьа «Сердало» яздайта шоашта!

ТХА АДРЕС: 364907, г. Грозный, Маяковке, ул. 92. Телефонаш: редактора — 2-45-57; редактора заместителя — 2-85-07; бехкокхама секретара — 2-84-68; отделий: партийни вахара — 2-80-12, 2-54-04; промышленностан транспортен — 2-75-81, 2-65-01; юрта боахама — 2-47-54, 2-90-66; культура — 2-64-75, 2-75-78; шеьмой — 2-85-64; машинописни бюро — 2-89-51; корректорске — 2-89-88.

НАШ АДРЕС: 364907, г. Грозный, ул. Маяковского, 92. Телефоны: редактора — 2-45-57; заместителя редактора — 2-85-07; ответственного секретаря—2-84-68; отделов: партийной жизни — 2-80-12, 2-54-04; промышленности и транспорта — 2-75-81, 2-65-01; сельского хозяйства—2-90-66, 2-47-84; культуры — 2-64-75, 2-75-78; писем—2-85-64; машинописное бюро—2-89-51; корректорская—2-89-88.

Газет арадувл шинареи, ереи, шоаттеи деношка

СФ00440. «Грозненский рабочий» издательства типографи, Маяковске, 92. Типография издательства «Грозненский рабочий», ул. Маяковского, 92. Заказ № 3237.